

1080/3

GEPLANTE GRENZE

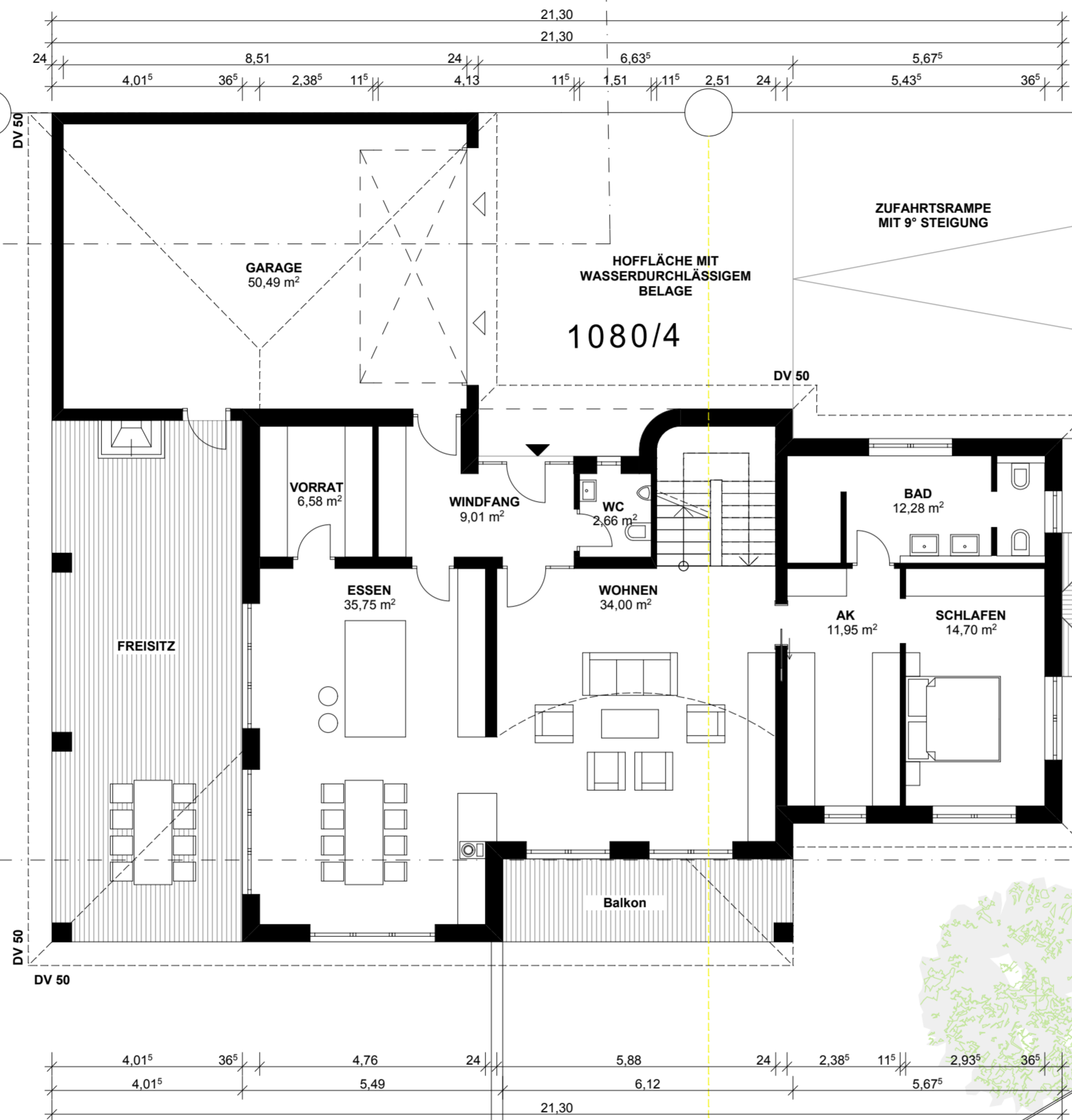

D=591,01
S=587,47

1080/5

D=590.82
S=587.05
t=3,77

D=589,6
S=586,0

VERMERKE / NOTIZEN:	
N	
PLANTITEL: GRUNDRISS ERDGESCHOSS	
BAUVORHABEN: NEUBAU EINFAMILIENHAUS MIT DOPPELGARAGE	
BAUHERR / IN: PEPE, LUIGINA + SALVATORE ALLEMANNENRING 52 88326 AULENDORF	ANERKANNT:
	ORT & DATUM: AULENDORF, DEN 01.12.2015
PLANVERFASSER: HARSCH GMBH	GEFERTIGT:
DIPL.-ING. CHRISTIAN BRAUCHLE ARCHITEKT HASENGÄRTLESTRASSE 48 88326 AULENDORF	ORT & DATUM: AULENDORF, DEN 01.12.2015
TEL 07525 / 83 03 FAX 07525 / 83 09	PLANUNGSPHASE: BAUGESUCH
	PROJEKTNUMMER: 2015 - 020