

Anlagen zur Kostlagen-Nr. 40/950/2015

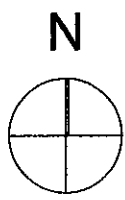
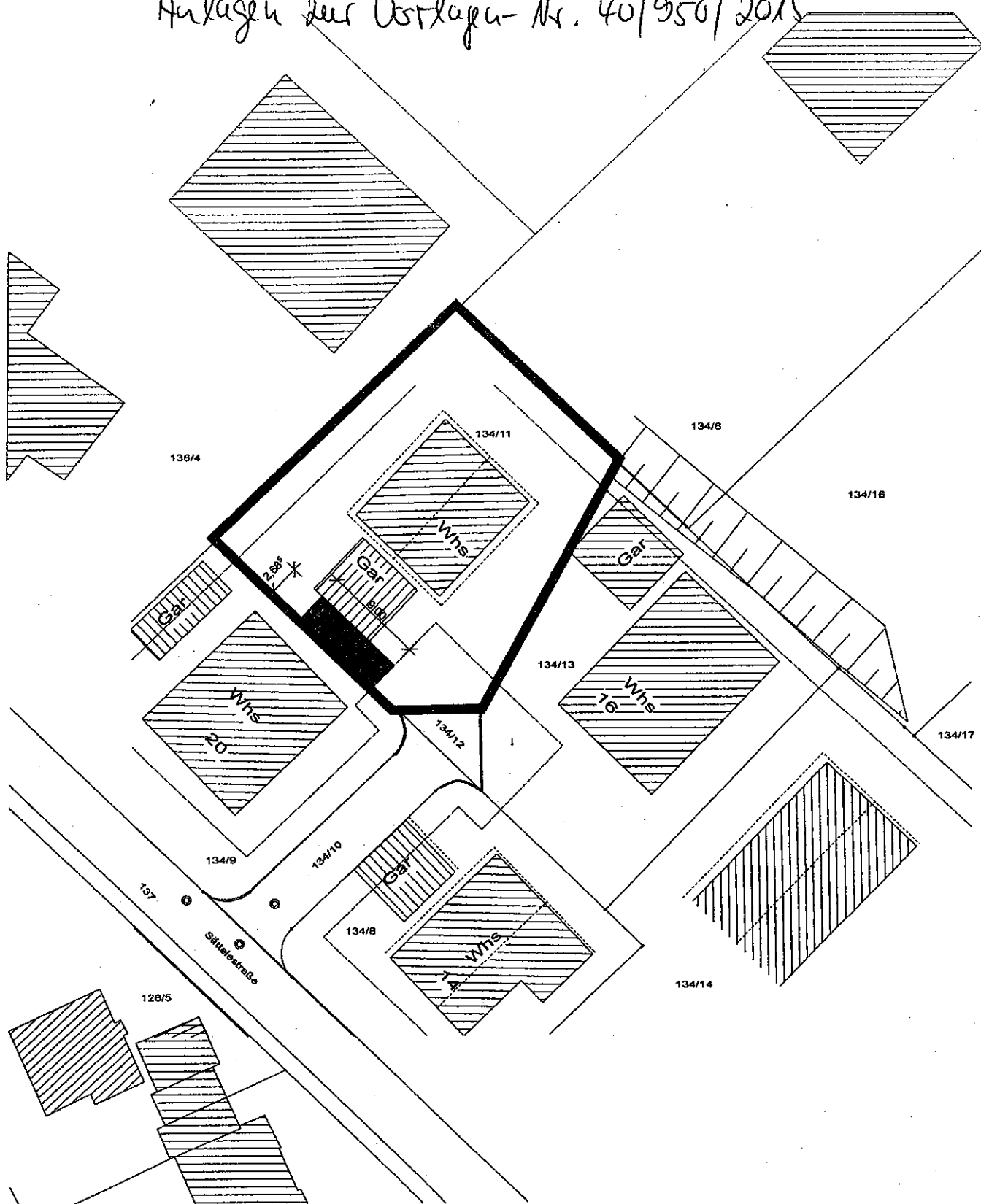

PLANTITEL:
LAGEPLAN

BAUVORHABEN:
NEUBAU CARPORT

PLANVERFASSER:
BÜRO FÜR ARCHITEKTUR + DESIGN
CHRISTIAN BRAUCHLE
SÄTTELESTRASSE 16
88326 AULENDORF
M 0171 2625210

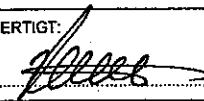
GEFERTIGT:

 ORT & DATUM:
AULENDORF, DEN 29.07.2015
 PLANUNGSPHASE:
KENNTNISGABEVERFAHREN

MASSTAB:
1:200

PROJEKTNUMMER:
MPA - 2015 - 003

Über die Gemeinde
Gemeinde Aulendorf
 - Bauamt -
 Hauptstraße 35
 88326 Aulendorf

an die untere Baurechtsbehörde
Landratsamt Ravensburg
 - Baurechtsamt -
 Friedenstraße 6
 88212 Ravensburg

Eingangsvermerk der ~~Gemeinde~~
Stadt Aulendorf
 Eing: 20. OKT. 2015
 Stadtbauamt

Eingangsvermerk der Baurechtsbehörde

Aktenzeichen

Zutreffendes bitte ankreuzen oder ausfüllen

Kennntnisgabeverfahren nach § 51 Abs. 1 und 2 LBO

– Bauvorlagen –

Zur Angabe der in den Vordrucken verlangten Daten sind Sie aufgrund § 53 Abs. 1 und 2 LBO in Verbindung mit der Verfahrensverordnung zur LBO verpflichtet.

1. Bauherr/in

Name, Vorname bzw. Firma¹, Anschrift, Telefon², E-Mail², Fax²

LANG Heiko
Sättelestraße
88326 Aulendorf

2. Baugrundstück

Gemeinde, Gemarkung, Flur, Flurstück, Straße, Haus-Nr.

88326 Aulendorf
Ortsteil Rugetsweiler
Sättelestraße

3. Bauvorhaben

Errichtung Änderung Nutzungsänderung _____ Gebäudeklasse³ 1

Genauere Bezeichnung des Vorhabens

Neubau Carport

4. Bestätigung des/der Entwurfsverfassers/in nach § 11 Abs. 1 und 3 LBOVVO

Name, Vorname, Anschrift, Telefon², E-Mail², Fax²

Büro Für Architektur + Design
Dipl.-Ing. Christian Brauchle
Sättelestraße 16
88326 Aulendorf
0171 2625210

¹ bitte Ansprechpartner/in anführen

² Angabe freiwillig

³ gemäß § 2 Abs. 4 LBO

Nordwest

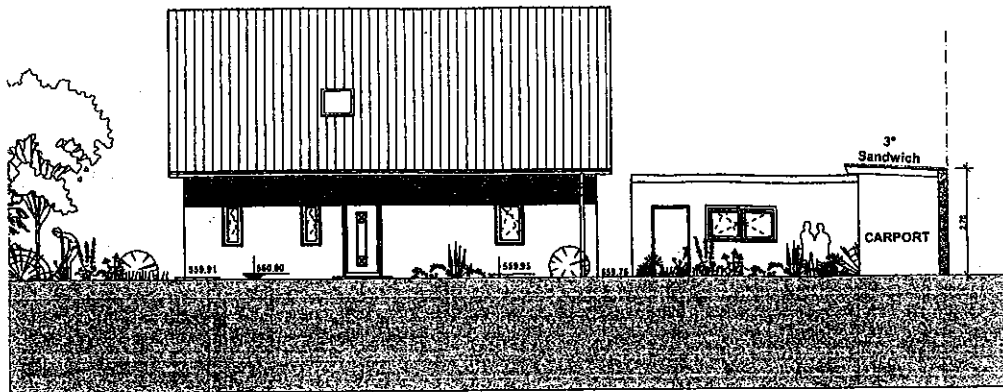

t Nordost

FH 567.651

TH 567.526

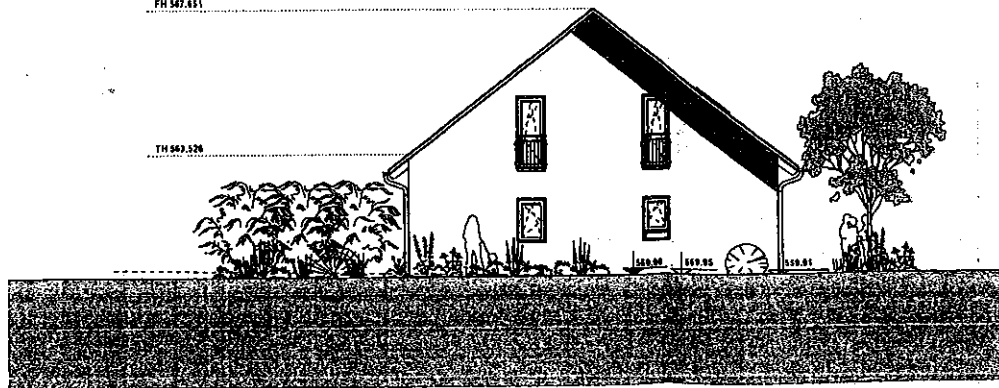

VERMISST (19/10/2015)

PLANTITEL:

ANSICHTEN 01

BAUVORNAME:

NEUBAU CARPORT

BAUHERR / IN:

LANG, HEIKO
SÄTTELSTRASSE
88326 AULENDORF

ANERKANNT:

H. Lang

ORT & DATUM:
AULENDORF, DEN 29.07.2015

PLANVERFASSER:

BÜRO FÜR
ARCHITEKTUR + DESIGN

CHRISTIAN BRAUCHLE
SÄTTELSTRASSE 16
88326 AULENDORF

GEFERTIGT:

Arbeits

ORT & DATUM:
AULENDORF, DEN 29.07.2015

M 0171 2825210

PLANUNGSPHASE:
KENNTNISGABEVERFAHREN

MASSSTAB

1:100

PROJEKTNUMMER

MPA - 2015 - 003

Ansicht Südost

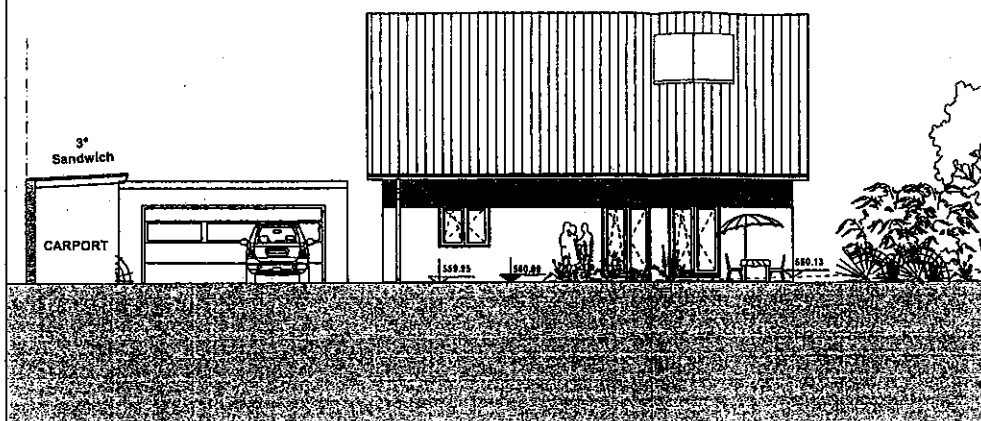

FH 567.661

TH 563.526

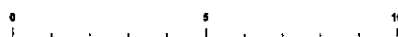
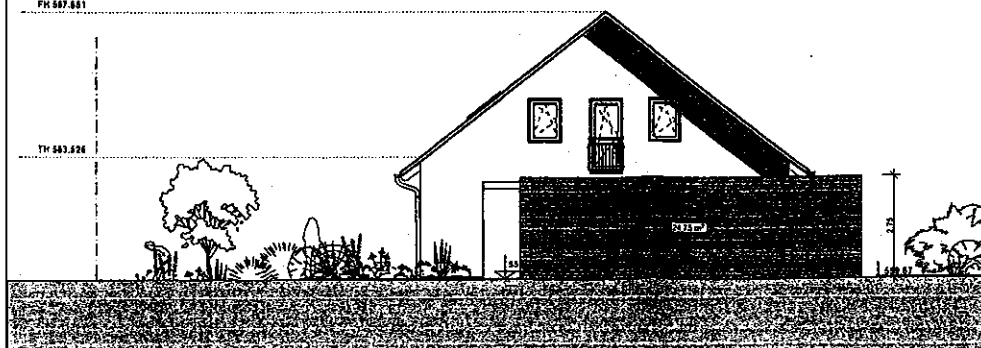

VERMISST (19/10/2015)

PLANTITEL:

ANSICHTEN 02

BAUVORNAME:

NEUBAU CARPORT

BAUHERR / IN:

LANG, HEIKO
SÄTTELSTRASSE
88326 AULENDORF

ANERKANNT:

H. Lang

ORT & DATUM:
AULENDORF, DEN 29.07.2015

PLANVERFASSER:

BÜRO FÜR
ARCHITEKTUR + DESIGN

CHRISTIAN BRAUCHLE
SÄTTELSTRASSE 16
88326 AULENDORF

GEFERTIGT:

Arbeits

ORT & DATUM:
AULENDORF, DEN 29.07.2015

M 0171 2825210

PLANUNGSPHASE:
KENNTNISGABEVERFAHREN

MASSSTAB

1:100

PROJEKTNUMMER

MPA - 2015 - 003

Herr Winter
Stadtbauamt
Hauptstr. 35
88326 Aulendorf

Alexander und Tatjana Roh
Sättelestrasse 20

88326 Aulendorf

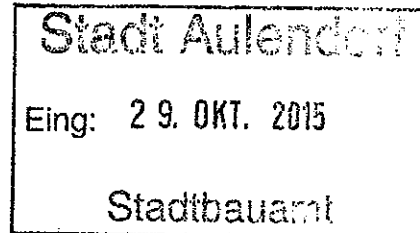

Widerspruch gegen Bauvorhaben von Herrn Lang.

Sehr geehrte Herr Winter,

wir möchten gegen das Bauvorhaben Widerspruch einlegen, da es direkt an unser Grundstück angrenzt.

Ebenso möchten wir erwähnen dass die Dachneigung zu unserem Grundstück zeigt, dass heißt dass die Regenrinne über unser Grundstück ragt.

Wir sind dagegen, weil es uns optisch nicht gefällt und im Winter zu Schneelawinen kommt die auf unsere Thujahecke und Obststräucher fallen.

Dieses Problem haben wir schon mit einem angrenzenden Bau des Nachbarn. Der Carport existiert eigentlich schon und wir sind sehr gegen einen weiteren Anbau.

Deswegen bitten wir **gegen** diesen Bauvorhaben zu stimmen.

Mit freundlichen Grüßen

J. Roh A. Roh

Alexander und Tatjana Roh

29.10.2015 Aulendorf