

Anlage zur Vorlage-Nr. 40/266/2015

Lageplan

Zeichnerischer Teil zum Bauantrag gem. § 4 LBO/VVO

Kreis: Ravensburg
 Gemeinde: Aulendorf
 Gemarkung: Aulendorf

Flurstück(e): 826/19
 Maßstab: 1:500

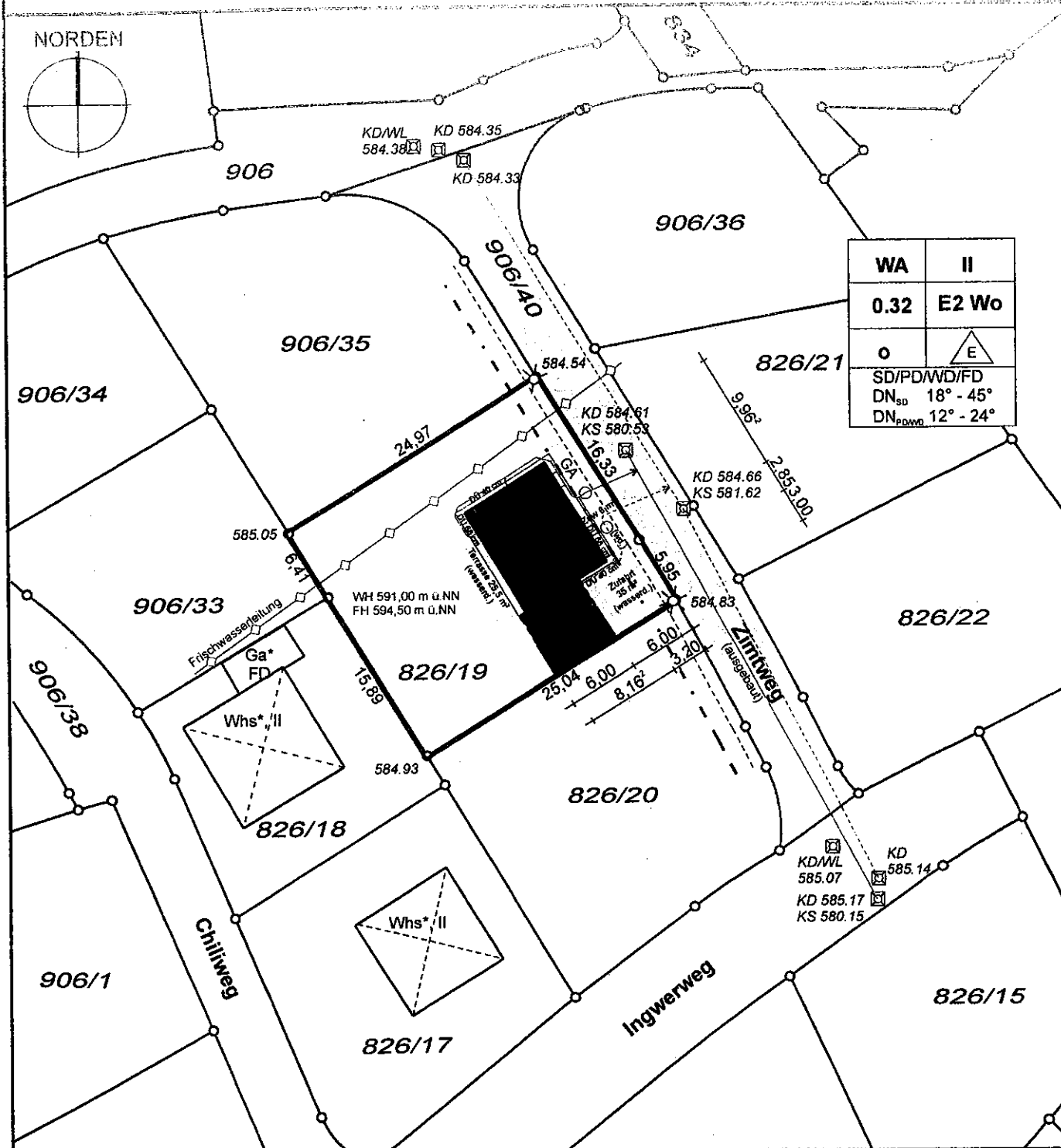
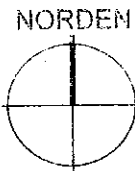

WA	II
0.32	E2 Wo
o	
SD/PD/WD/FD	
DN _{SD} 18° - 45°	
DN _{PDWD} 12° - 24°	

Auszug aus dem Liegenschaftskataster gefertigt u. ausgearbeitet.

Evtl. vorh. unterirdische Versorgungsleitungen sind im Lageplan nicht dargestellt

Höhenangaben beziehen sich auf N.N. -Ortsvergleich hat stattgefunden-

Projekteintrag vom: 16.11.2015

* nicht Bestandteil des Katasters

Die angegebenen Maße sind dem Katasterwerk entnommen, jedoch in der Örtlichkeit nicht überprüft!

Bensheim, 14.10.2015

H. Hölzel

HÖLZEL Vermessungsbüro GmbH
 Else-Jawanske-Straße 13
 64625 Bensheim
 Tel. (06251)985012-0
 Fax (06251)985012-20
 info@vermessungsbuero-hoelzel.de



Über die Gemeinde
Aulendorf

Hauptstr. 35
88326 Aulendorf

an die untere Baurechtsbehörde

Eingangsvermerk der Gemeinde

Eing 26 NOV. 2015

Stadtbauamt

Eingangsvermerk der Baurechtsbehörde

Aktenzeichen

Kennntnisgabeverfahren nach § 51 Abs. 1 und 2 LBO

- Bauvorlagen -

Zur Angabe der in den Vordrucken verlangten Daten sind Sie aufgrund § 53 Abs. 1 und 2 LBO in Verbindung mit der Verfahrensordnung zur LBO verpflichtet.

1. Bauherr(in)

Name, Vorname bzw. Firma¹, Anschrift, Telefon², E-Mail², Fax²

Maier Ingo und Tatjana
Steinstr. 55
88326 Aulendorf

2. Baugrundstück

Gemeinde, Gemarkung, Flur, Flurstück, Straße, Haus-Nr.

Aulendorf
Aulendorf

826/19
Zimtweg 3

3. Bauvorhaben

Errichtung Änderung Nutzungsänderung

Gebäudeklasse³ 1

Genauere Bezeichnung des Vorhabens

Erstellung eines Einfamilienhauses mit Garage und Carport

¹⁾ bitte Ansprechpartner(in) anführen ²⁾ Angabe freiwillig ³⁾ gemäß § 2 Abs. 4 LBO

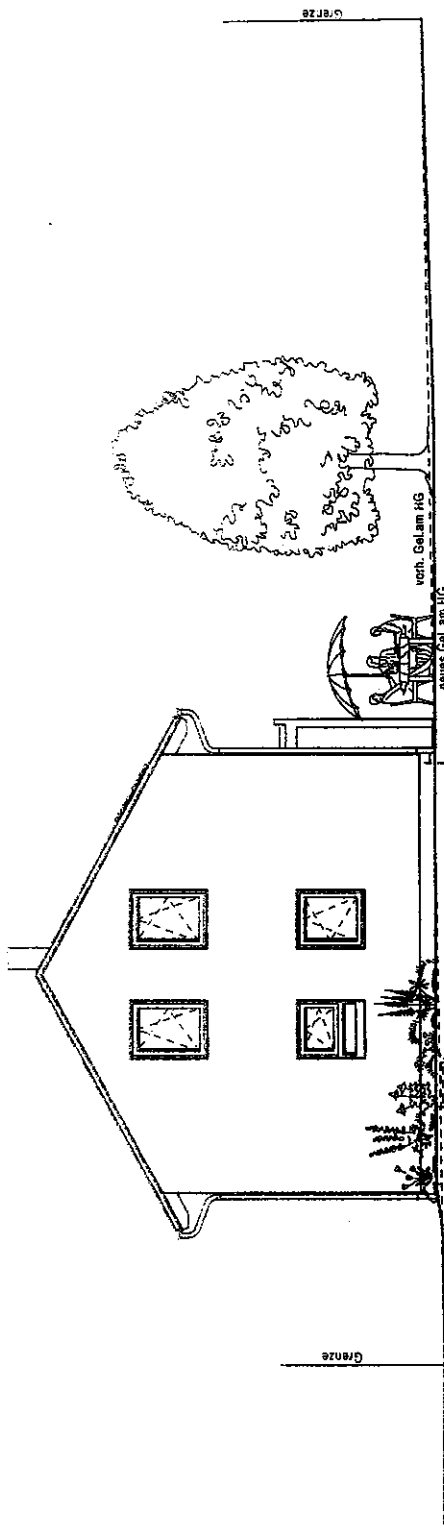

NORDWESTEN

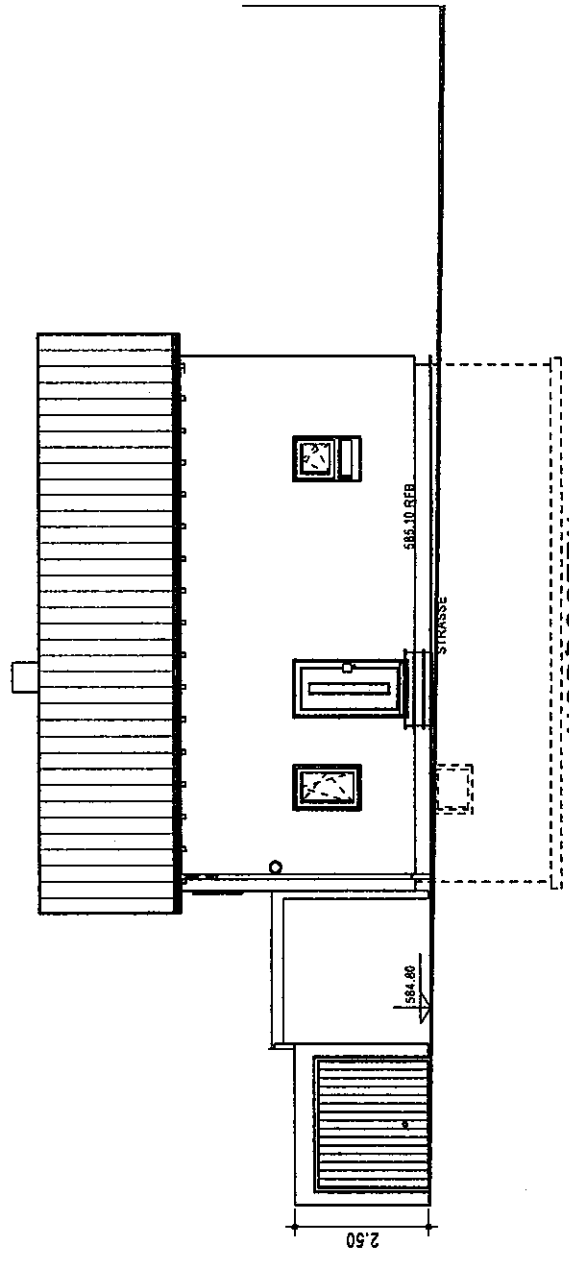

NORDOSTEN

Informationsplanungs-Guide:
 mitgeliefertes Grundstück
 ebenso auch mit Grundstück
 abweichend vom Grundstück
 (Grundstück) zu sein
 Das Informationsplanungs-Guide sind
 freier zu verstehen

Die für den Baubestand angelegten Umrisse sind
 dienen als Vorlage für die Ausführungsplanung.

Rückstellungen für Stausenüberhänge

Ingo und Tatjana Maier
 Unterschrift Bauherr(en)

Ingo und Tatjana Maier
 Unterschrift Architekt

Index	Datum	Änderungsgrund
a	30.10.15	Erstellung
b	18.11.15	Bauntrag
c	XX.XX.XX.XXXX	
d	XX.XX.XX.XXXX	
e	XX.XX.XX.XXXX	
f	XX.XX.XX.XXXX	

Architekturbüro Dierolf
 Dipl.-Ing.(FH) Adrian Dierolf
 Freier Architekt
 Karlsstr.25, 73666 Baltmannsweiler
 Tel.: 07153141316

Bauherr:

Ingo und Tatjana Maier

KV-ANR: U2015/32323

HausTyp: Präsent 6 Dachneigung: 28° Kniesockwand: 150cm

Anschrift: Steinstr. 55

Bauherr: 88326 Aulendorf

Bauort: Zimtweg 3

88326 Aulendorf

Gemarkung: Aulendorf Flur: Flurstk. 826/19

Plan: Maßstab: 1:100

erstellt am 18.11.15 erstellt durch: ME

geändert am: XXXXX geändert durch: XXXX



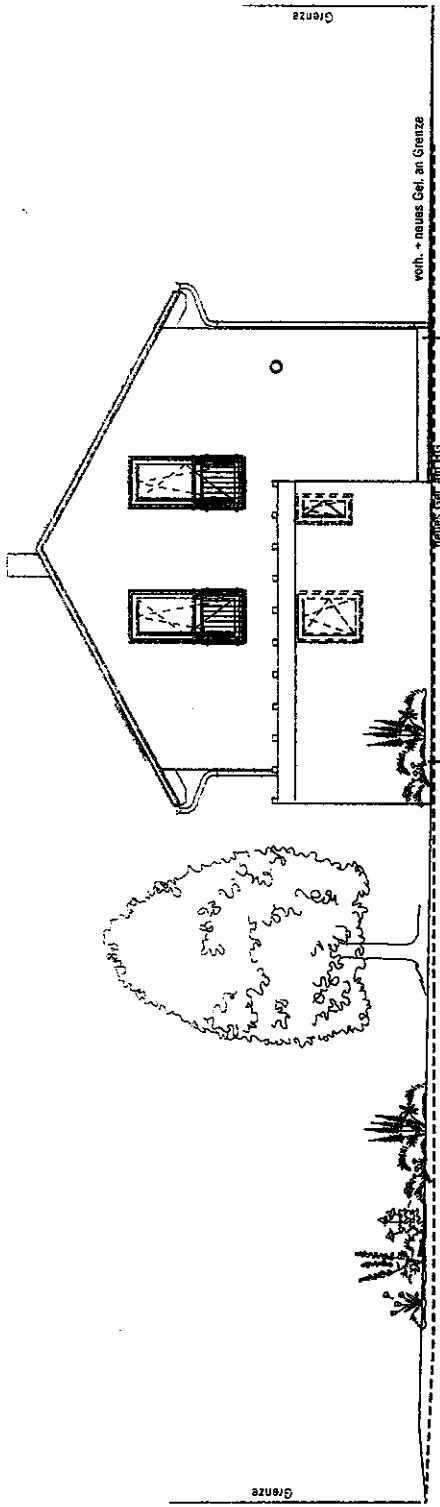

vorn. → neues Gel. an Grenze

neues Gel. im HG

SÜDOSTEN

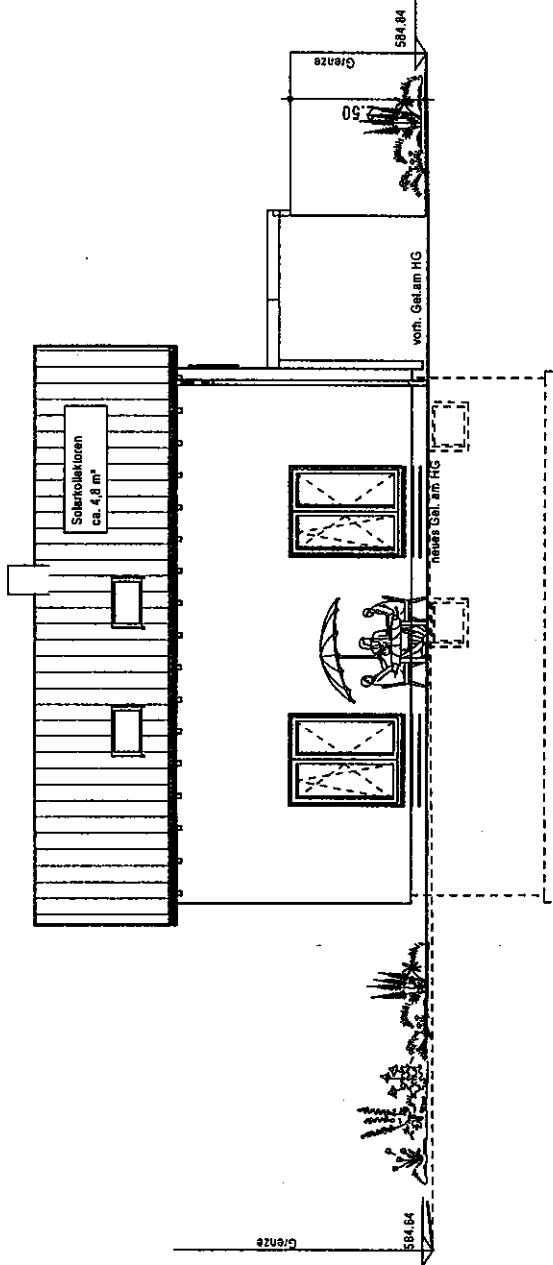

594,84

594,84

Grenze

Grenze

neues Gel. im HG

vorn. Gel. im HG

SÜDWESTEN

Entwerfungsgegenstand:
 unterschiedl. Etagehöhen
 obere und untere
 Objektcharakteristika
 überarbeiten zu einem
 Hausplan

Die in den Bauvertrag angelegten Einzelheiten
 dienen als Vorlage für die Ausführungsplanung.
 Rückmeldung ist Strassenverkehrsamt

Die in den Bauvertrag angelegten Einzelheiten
 dienen als Vorlage für die Ausführungsplanung.

Rückmeldung ist Strassenverkehrsamt

Ingo und Tatjana Maier
 Unterschrift Bauherr(en)

[Signature]
 Unterschrift Architekt

Nr.	Datum	Inhalt
1	20.10.15	Entwurf
2	18.11.15	Entwurf
3	XX.XX.XX.XX	Entwurf
4	XX.XX.XX.XX	Entwurf
5	XX.XX.XX.XX	Entwurf
6	XX.XX.XX.XX	Entwurf
7	XX.XX.XX.XX	Entwurf

Architekturbüro Dierolf
 Dipl.-Ing. (FH) Adrian Dierolf
 Freier Architekt
 Kartstr. 25, 73666 Baltmannsweiler
 Tel.: 07153/41316

Bauherr:

Ingo und Tatjana Maier

KV-Nr.: U2015/32323

Hauslyp: Präsent 6 Dachneigung: 28° Kniestockwand 150cm

Anschriff: Steinstr. 55

Bauherr: 88326 Aulendorf

Bauort: Zimtweg 3

88326 Aulendorf

Gemarkung: Aulendorf Flur: Flurst. 826/19

Plan: Ansichten 2 Maßstab: 1:100

erstellt am: 18.11.15 erstellt durch: ME

geändert am: XXXXX geändert durch: XXXX



DAS HAUS ZUM LEBEN.