

LAGEPLAN

ZEICHNERISCHER TEIL
ZUM BAUANTRAG (§ 4 LBOVVO)
M 1:500



577/1

LKRS.: RAVENSBURG
GEMEINDE: AULENDORF
GEMARKUNG: AULENDORF
BEBAUUNGSPLAN: "HOFGARTEN-3. Änderung"

577/4
GFSE

STELLPLÄTZE

Die Abszandstümpfen sind eingetragten

THERMALBAD ERLEBNISBAD
SO 1 GH/TH

Evtl. vorhandene Leitungen und Versorgungsanlagen sind im Lageplan nicht dargestellt !!

CAD:1031
10391P1



Auszug aus dem Liegenschaftskataster
geliefert und nach
§ 4 LBOVVO ausgefertigt 12.09.2019
Vermessungsbüro Fuchsberger & Baumgartner
Öffentlich bestellte Vermessungsingenieure
Bannholzstraße 3 in der Au 3/1
88361 Alishausen 72488 Sigmaringen
Tel. 07571/66520-95
Tel. 07571/66520-0

LKRS.: RAVENSBURG

STADT: AULENDORF

GEMARKUNG: AULENDORF

BEBAUUNGSPLAN: "HOFGARTEN"

ÜBERSICHTSPLAN

ZEICHNERISCHER TEIL

ZUM BAUANTRAG (§ 4 LBOVVO)

M 1:2500

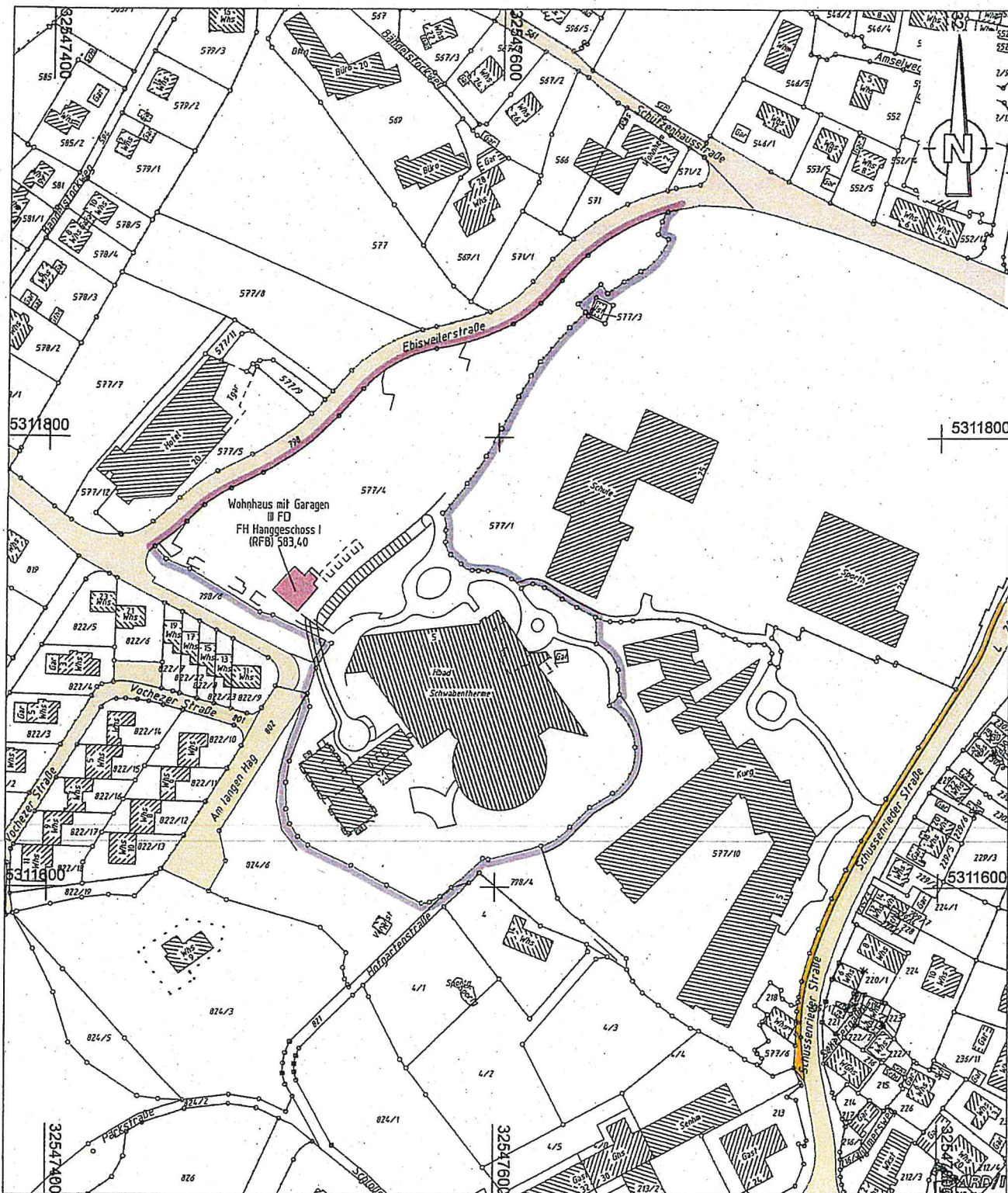

Auszug aus dem Liegenschaftskataster
gefertigt und nach
§ 4 LBOVVO ausgearbeitet 12.09.2019

Vermessungsbüro Fuchshuber & Baumgartner
Öffentlich bestellte Vermessungsingenieure
Bahnhofstraße 3 In der Au 3/1
88361 Altshausen 72488 Sigmaringen
Tel.07584/2901-0 Tel.07571/68520-85

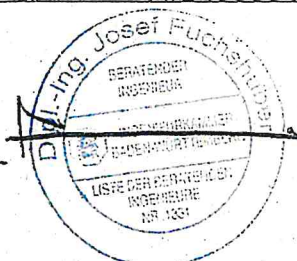

Evtl. vorhandene Leitungen und Versorgungsanlagen sind im Lageplan nicht dargestellt !!

CAD:18591
18591UEP1

BAUANTRAG

PROJEKT
NEUBAU WOHNHAUS MIT GARAGE

AUFTRAGSNUMMER: **SCHWABEN-THERME GRUNDBESITZ GMBH**
HARSCH, KU
EBISWEILER STRASSE
88326 AULENDO
07525 - 604

K. Harsch

BAUORT + GRUNDSTÜCK:
LANDKREIS: RAVENSBURG
ORT: 88236 AULENDORF
STRASSE: EBISWEILER STRASSE 5
GEMARKUNG: AULENDORF
FLURSTÜCK: 577/4

PROJEKTNUMMER: **2018 - 046**
RIEDHÄUFE: **11.09**
MASSSTAB: **1:100**
HOHNANGEP: **RFB = 583,40 m²**



BRAUCHL
ARCHITEKTUR + DESIGN
DIPLOM-ING. CHRISTIAN BRAUCH
IM POSTGARTEN 5, 88377 RIEDHAU:
07587 8739412 | 0171 2625

PLANNUMMER: **SCHNITT**

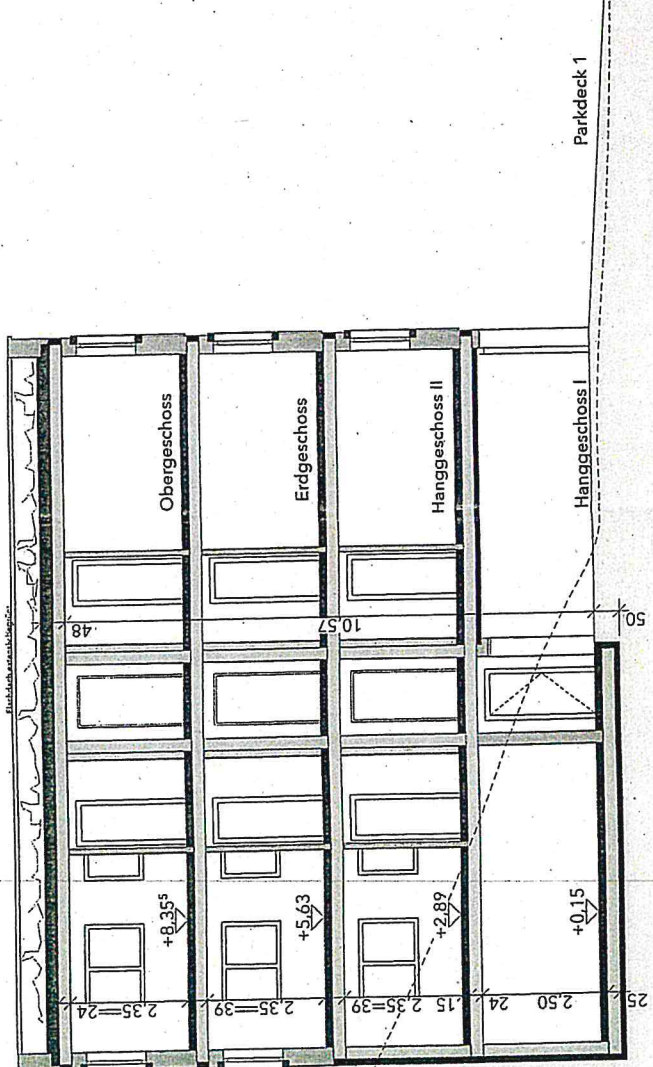
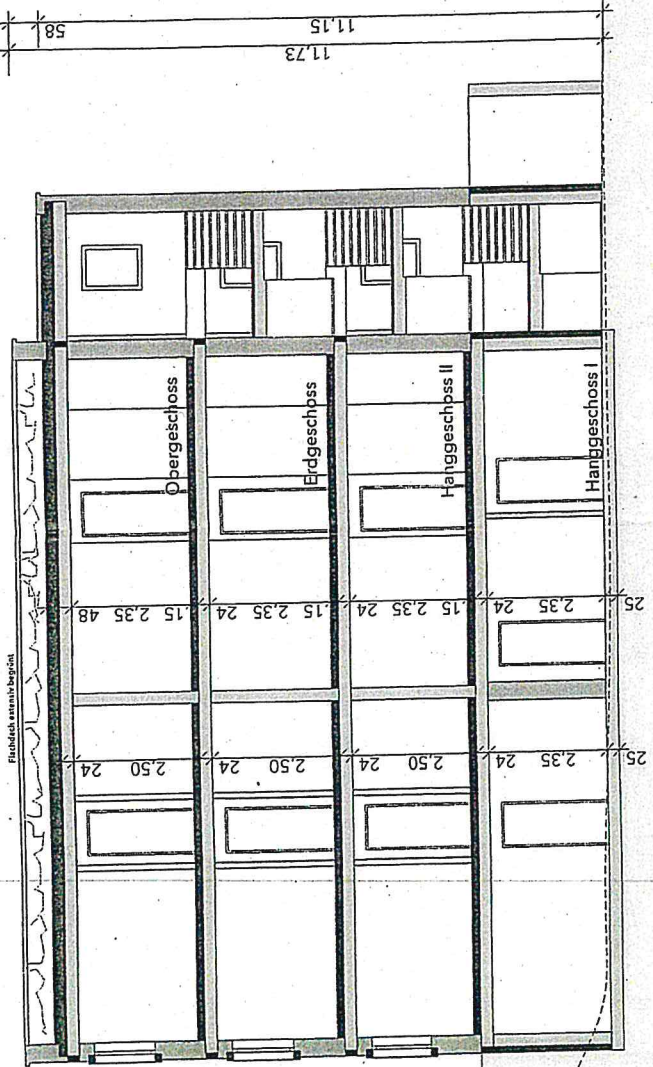

Parkdeck 2

Parkdeck 1

PROJEKT
NEUBAU WOHNHAUS MIT GARAG

ARCHITECT
BRÄUER & BAUER
SCHWABEN-THERME GRUNDBESITZ GM
HARSCH, KL
EBISWEILER STRASS
88326 AULENDORF
07525 - 60...

K. Harsch

BAUORT + GRUNDSTÜCK
LANDKREIS: RAVENSBURG
ORT: 88236 AULENDORF
STRASSE: EBISWEILER STRASSE 5
GEMARKUNG: AULENDORF
FLURSTÜCK: 577/4

PROJEKTNUMMER
2018 - 046

RECHNUNG
1.05

MASSSTAB
1:100

HOHEINDECKER
RFB = 583,40 m²

PLANVERBAST
BRAUCHL
ARCHITEKTUR + DESIGN
DIPLOM-ING. CHRISTIAN BRAUCHL
IM OBSTGARTEN 5, 88377 RIEDHAU
07587 8739412 | 0171 2625

TRA
SCHNITT
TREPPENHAU

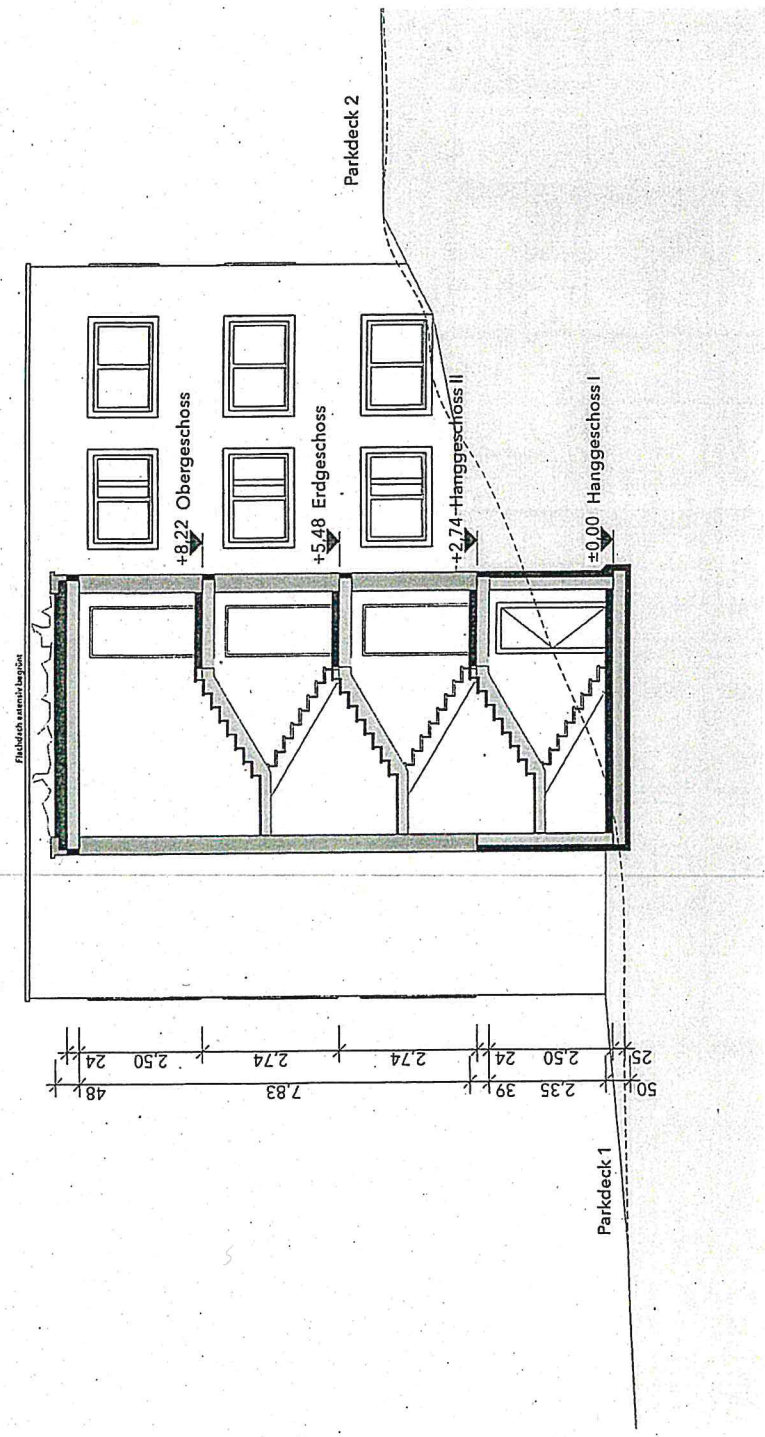

BAUANTRAG

PROJEKTNAME:
NEUBAU WOHNHAUS MIT GARAGEN

ANERKANNTE:
SCHWABEN-THERME GRUNDBESITZ GMBH
HARSCH, KURT
EBISWEILER STRASSE 5
88326 AULENDORF
07525 - 60486

K. Harsch

BAUCHT - GRUNDSTÜCK:
LANDKREIS: RAVENSBURG
ORT: 88236 AULENDORF
STRASSE: EBISWEILER STRASSE 5
GEMARKUNG: AULENDORF
FLURSTÜCK: 577/4

PROJEKTNUMMER:
2018 - 046

RIEDHAUSEN DENK:
11.09.19

MASSSTAB:
1:100

HOHENLAGE PROJEKT:
RFB = 583,40 mÜNN



BRAUCHLE
ARCHITEKTUR + DESIGN
DIPL.-ING. CHRISTIAN BRAUCHLE
IM LÖWENGARTEN 5, 88377 RIEDHAUSEN
07587 8739412 | 0171 2625210

ANSICHTEN 01

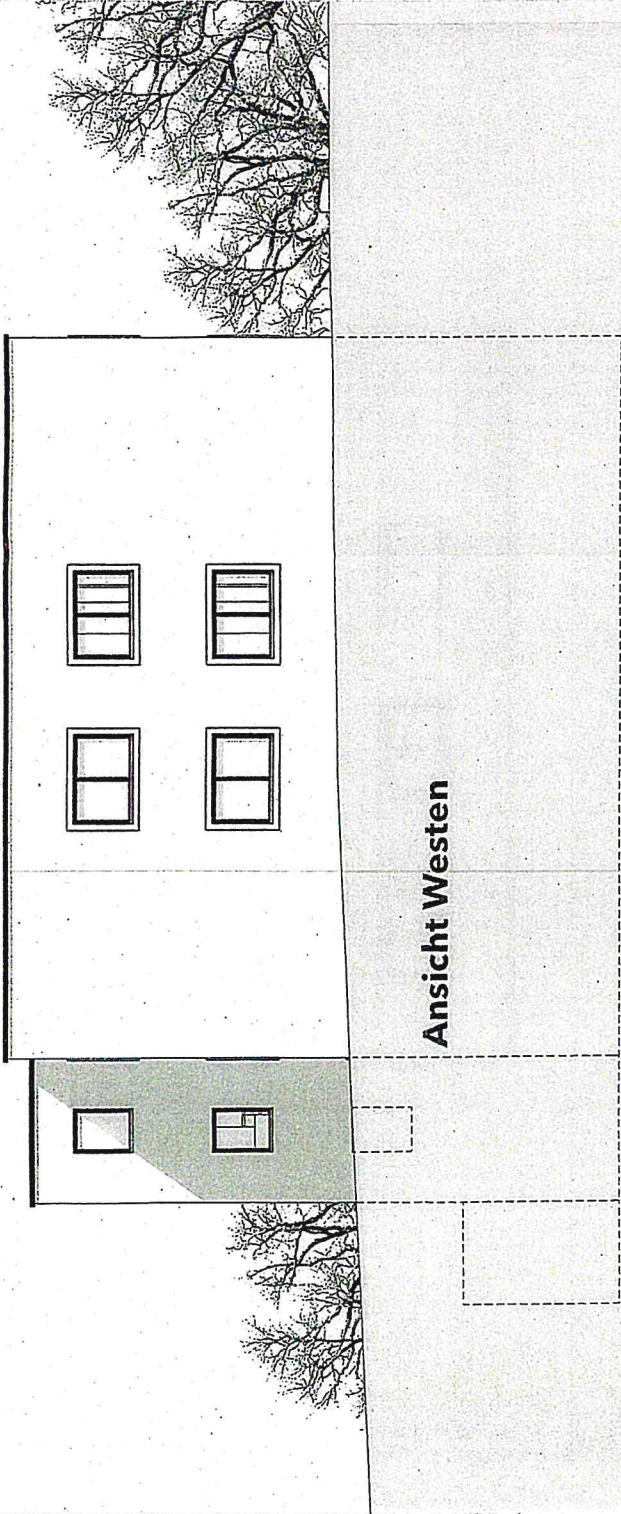

Ansicht Westen



Ansicht Osten

BAUANTRAG

PLANUNGSTUFE:

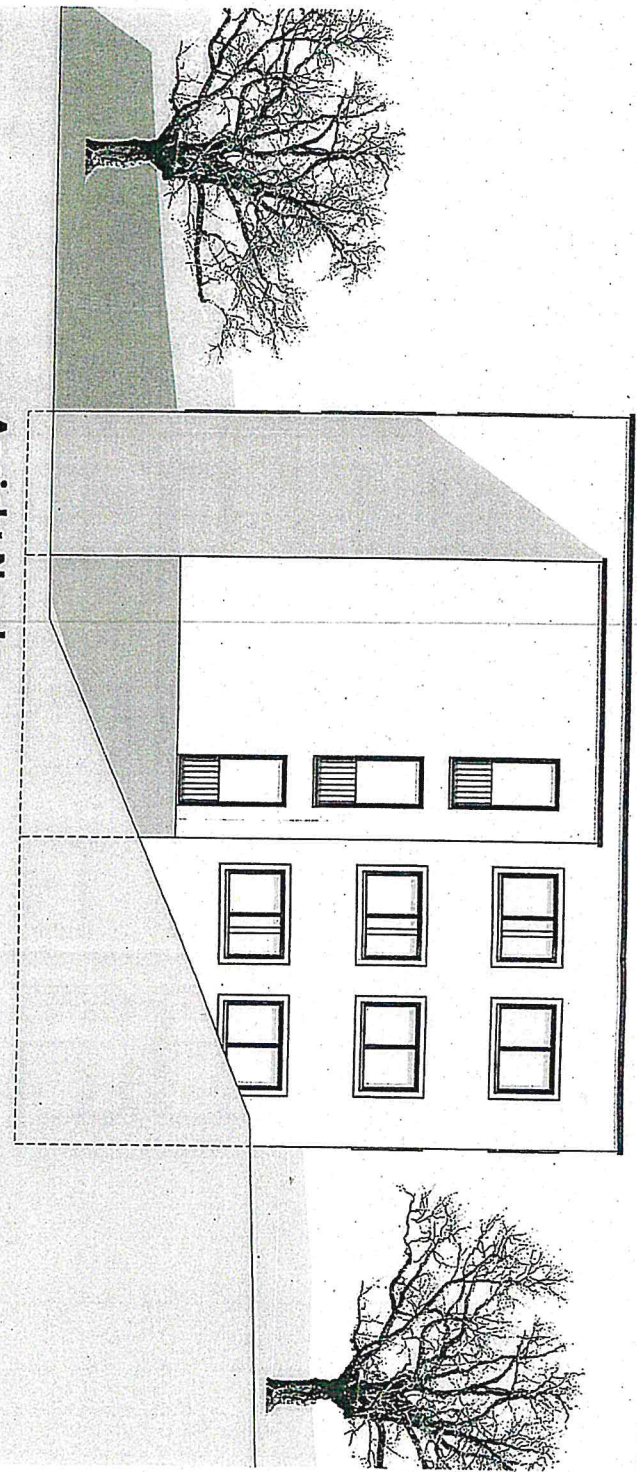

Ansicht Norden

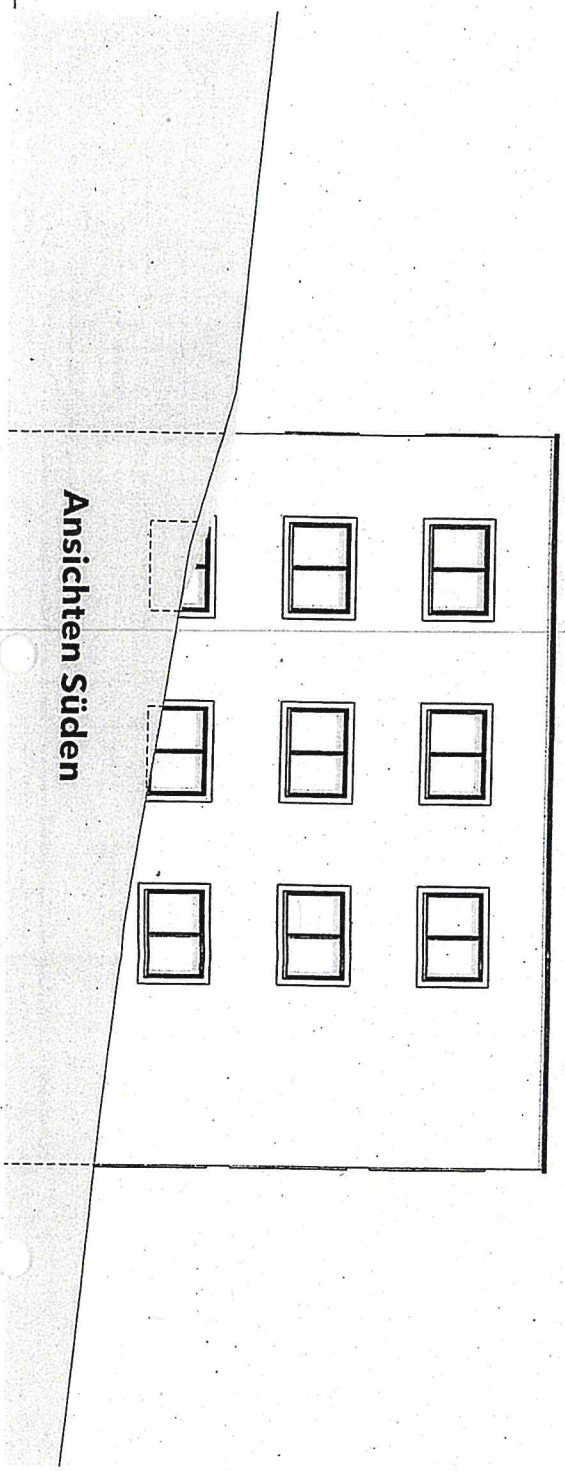

Ansichten Süden

PROJEKTNAMME:
NEUBAU WOHNHAUS MIT GARAGEN

ANSICHTEN:
SCHWABEN-THERME GRUNDBESITZ GMBH
DAUERER/DAUERERIN:
HARSCHE, KURT
ORIGINÄR/PROJEKTANT:
EBISWEILER STRASSE 5
88326 AULENDORF
07525 - 60486

BAUORT - GRUNDSTÜCK:
LANDKREIS: RAVENSBURG
ORT: 88236 AULENDORF
STRASSE: EBISWEILER STRASSE 5
GEMARKUNG: AULENDORF
FLURSTÜCK: 577/4

PROJEKTMANUELL:
2018 - 046
ARBEITEN/DATUM:
11.09.19
MASSSTAB:
1:100
HOHENRANG/PROJEKT:
RFB = 583,40 MJÜNN



BRAUCHLE
ARCHITEKTUR + DESIGN
DIPLOM-ING. CHRISTIAN BRAUCHLE
AM OBERSTGARTEN 5, 88377 RIEDHAUSEN
075587 8739412 | 0171 2625210

ANSICHTEN 02

PLANSTUFE:

