Zollenreute

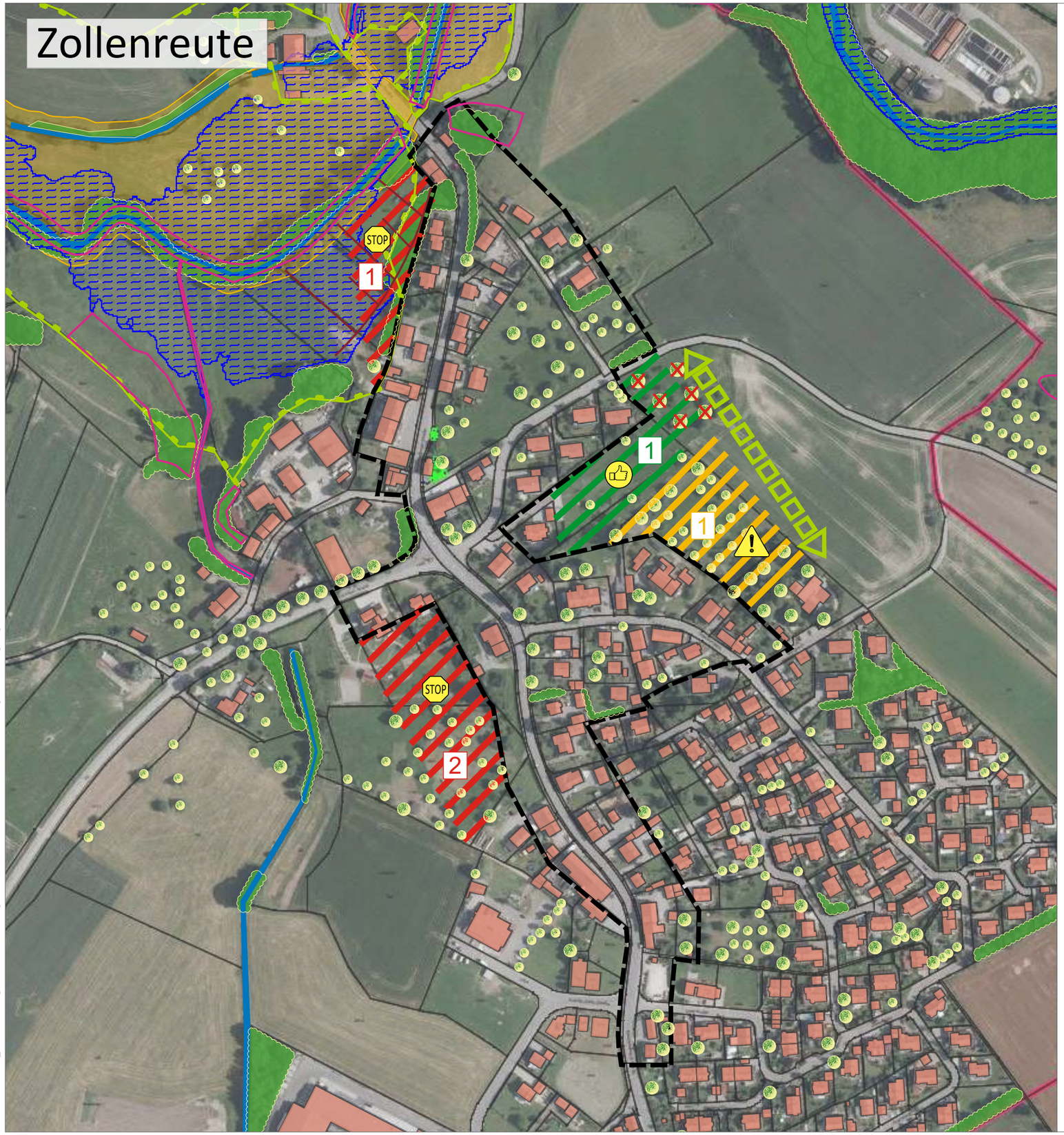

Legende

- Außenbereichssatzung nach §35 Abs. 6 mit Baufelder
- Grünstrukturen
- prägende Hangkante
- Siedlungsentwicklung geeignet
- nur sensible Siedlungsentwicklung
- keine Siedlungsentwicklung
- Grünstruktur nicht mehr vorhanden
- Gebäude Bestand
- Fließgewässer
- amtlich kartiertes Biotop
- Landschaftsschutzgebiet
- FFH Gebiet
- Hochwassergefahrenflächen

Planung

- Ergänzung Einbeziehungssatzung / ggf. Bebauungsplan

- Eingrünung

Ausschnitt Flächennutzungsplan

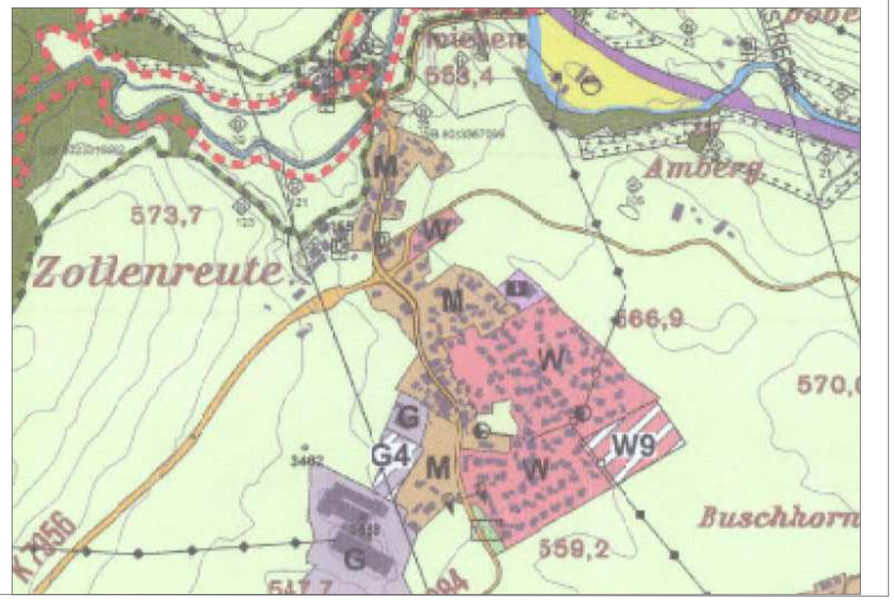

L:\6298-Aulendorf_Ortsabrundungen\01-Überarbeitung Teilorte\04-CAD\01-Vorentwurf\200330-Siedlungsentwicklung.dwg / Plot erstellt am: 16.04.2020

Projekt / Bauvorhaben:
Gemeinde Aulendorf
Zollenreute (4)

Planbezeichnung: Siedlungsentwicklung
Maßstab: 1:3.000
Datum: 01.04.2020

LARS consult GmbH
Bahnhofstraße 20
D - 87700 Memmingen
Fon: +49 (0)8331 4904-0
Fax: +49 (0)8331 4904-20
Web: www.lars-consult.de