

Anlagen zur Vorlagen Nr. 401599/2020

Flurstück: 2088/2 (Uhlandstr. 14)
Flur: --
Gemarkung: Aulendorf

Gemeinde: Aulendorf
Kreis: Ravensburg
Regierungsbezirk: Tübingen

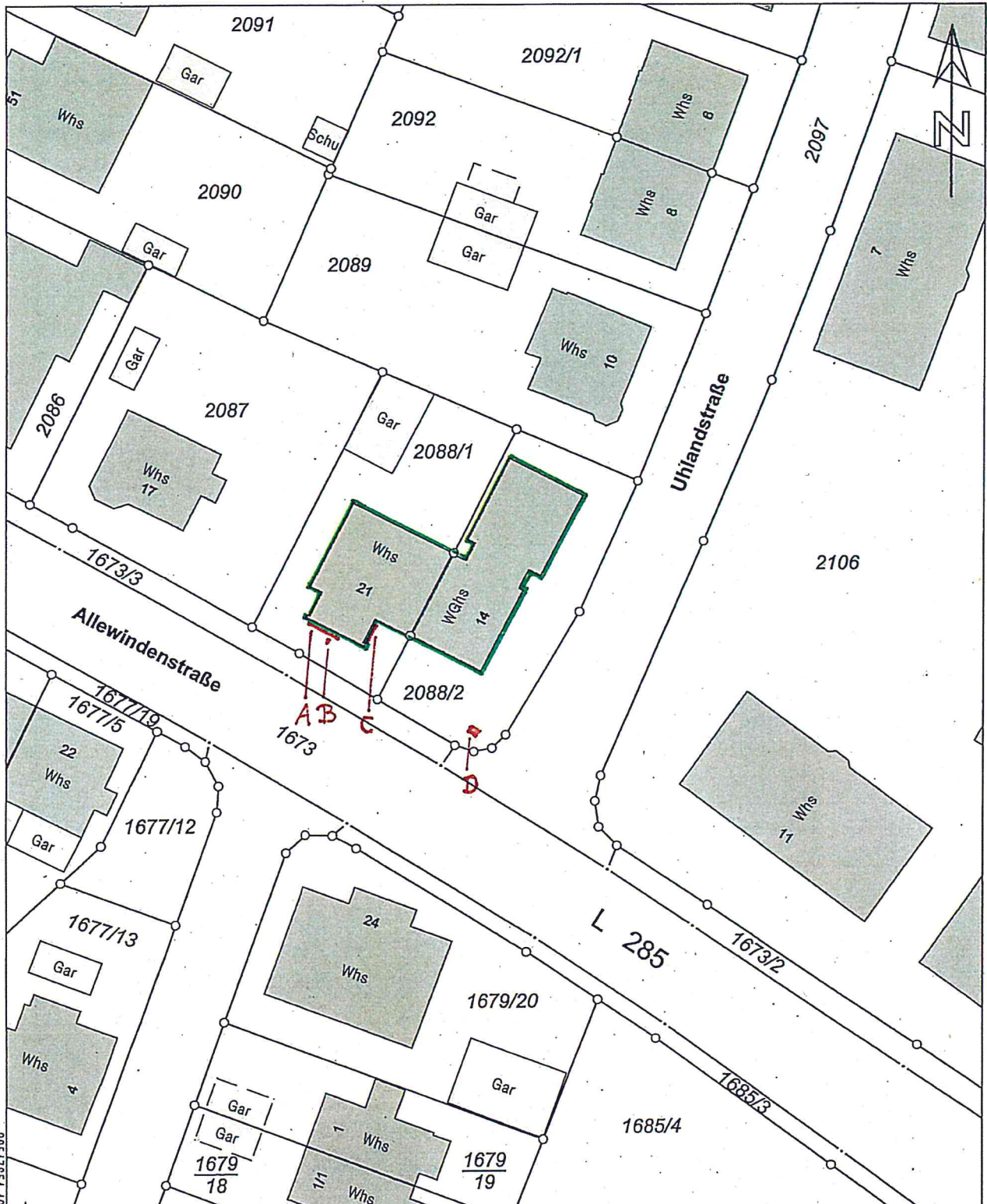

5310895.66

Maßstab 1:500 0 5 10 15 Meter

Darstellung entspricht dem Liegenschaftskataster -
Abweichungen gegenüber dem Grundbuch sind möglich.

Die Basisinformationen und Basisdaten des Liegenschaftskatasters unterliegen dem Verwendungsvorbehalt nach § 2 Abs. 3 und 4 des Vermessungsgesetzes vom 1. Juli 2004 (GBl. S. 469, 509), zuletzt geändert durch Gesetz vom 30. November 2010 (GBl. S. 989). Sie dürfen vom Empfänger nur für den Zweck verwendet werden, zu dem sie übermittelt worden sind. Eine Verwendung für andere Zwecke ist nur zulässig, wenn die Vermessungsbehörde eingewilligt hat.

Über die Gemeinde Aulendorf
an die untere Baurechtsbehörde

<div style="border: 2px solid blue; padding: 5px; text-align: center;"> Stadt Aulendorf Eingangsvermerk der Gemeinde Eing: 07. JULI 2020 Stadtbauamt Eingangsvermerk der Baurechtsbehörde </div>
Aktenzeichen
Zutreffendes bitte ankreuzen <input checked="" type="checkbox"/> oder ausfüllen

Antrag auf **Baugenehmigung (§ 49 LBO)** **Bauvorbescheid (§ 57 LBO)**

Über den Bauantrag kann nur entschieden werden, wenn die aufgrund § 53 Abs. 1 und 2 LBO in Verbindung mit der Verfahrensverordnung zur LBO notwendigen Angaben im Bauantrag und in den Bauvorlagen enthalten sind. Sind Bauantrag oder Bauvorlagen unvollständig oder weisen sie erhebliche Mängel auf, kann der Bauantrag nach ergebnisloser Fristsetzung zurückgewiesen werden (§ 54 Abs. 1 LBO).

1. Bauherr/in

Name, Vorname bzw. Firma ¹ , Anschrift, E-Mail ² , Telefon ² , Fax ² Württembergische Versicherung AG vertreten durch Herrn Raimund Kowatsch Gutenbergstraße 30 70176 Stuttgart

2. Baugrundstück

Gemeinde, Gemarkung, Flur, Flurstück, Straße, Haus-Nr. Gemeinde : Aulendorf Flurstück: 2088/1 und 2088/2 Gemarkung: Aulendorf Straße: Umlandstraße 14	EUROSCHILD GmbH 90579 Langenzenn, Mühlsteig 35 <i>geä. am 16.07.2020</i>
-----------------------------------------------------------------------------------------------------------------------------------------------------------------------	--------------------------------------------------------------------------------

3. Bauvorhaben

Errichtung Änderung Nutzungsänderung Anbringen Gebäudeklasse³

Genaue Bezeichnung des Vorhabens / der mit dem Bauvorbescheid zu klärenden Einzelfragen (A) 1 Einzelbuchstaben-Leuchtschrift mit Zusatz (B) 1 Werbepylon mit Standfuß (ohne festes Fundament) (C) 1 Spanntuch (Werbeplane) im Wechselschienensystem (D) 1 Werbewürfel mit Fundament

4. Entwurfsverfasser/in

Name, Vorname, Anschrift, E-Mail ² , Telefon ² , Fax ² Firma Euroschild GmbH / Frau Antje Loncar Mühlsteig 35 90579 Langenzenn Tel: 09101-996031 / Fax: 09101-996099 / E-Mail: info@euroschild.de

¹ bitte Ansprechpartner/in anführen² Angabe freiwillig³ gemäß § 2 Abs. 4 LBO

Planung 21.09.2020



FIRMA W&W	Entwurf Nr. 1.4
MONTAGEANSCHRIFT 88326 Aulendorf, Uhländstr. 14	
GEZEICHNET / GRAFIK T. Angermann, 14.01.20	GEÄNDERT V.L.07.09
MASSTAB	
Geringfügige Abweichungen zwischen Entwurf und fertigem Produkt, rechtfertigen keine Mängelrügen.	
Bitte schicken Sie diese Zeichnung unterschrieben als Freigabe zur Fertigung an: EUROSCHILD GmbH	
DATUM:	UNTERSCHRIFT:
<small>PLANFERTIGER EUROSCHILD GmbH Möhreweg 35 90379 Langensiem</small>	

jede Leuchtwerbung ist zwischen 23-5 Uhr nicht beleuchtet

Einzelbuchstabenschrift (Schattenschrift) 'würtembergische' 294x45 cm
 Vorsorge-Center Leuchtkasten 135x45 cm
 Würfel 100x100 cm
 Pylon 'würtembergische' "L" 65x251 cm - auf Sockel
 Firmentafel 'würtembergische' "L" 43x65 cm
 2x Parkplatztafel 'würtembergische' mit Abschleppsymbol 43x65 cm



Planung 21.09.2020



FIRMA W&W	Entwurf Nr. 3.3
MONTAGEANSCHRIFT 88326 Aulendorf, Umlandstr. 14	
GEZEICHNET / GRAFIK T. Angermann, 14.01.20	GEÄNDERT / MASSTAB V.L. 07.09.
Geringfügige Abweichungen zwischen Entwurf und fertigem Produkt, rechtfertigen keine Mängelrügen.	
Bitte schicken Sie diese Zeichnung unterschrieben als Freigabe zur Fertigung an: EUROSCHILD GmbH, Möhlweg 35, 90471 Langenzenn	
DATUM:	UNTERSCHRIFT:



Spanntuch im Wechselschienensystem
Firmen tafel 'württembergische' "L" 43x65 cm

Planung 07.07.2020

EUROSCHILD GmbH
Postfach 100000
73073 Stuttgart 36

EUROSCHILD GmbH
Postfach 100000
73073 Stuttgart 36



württembergische
Für Pass in der Brandung.

**Vorsorge-Center
Max Mustermann**

Mo - Fr 9:00 - 13:00 Uhr
Sa 10:00 - 17:00 Uhr
und nach Vereinbarung

- Abrechnung
- Mahnverfahren
- Pfändersuche
- Vermögensberatung

Telefon 03 71 - 02 45 47

Mustertext

FIRMA: W&W Entwurf Nr. 3.1

MONTAGESCHRIFT: 88326 Aulendorf, Umlandstr. 14

GEZEICHNET / GRAFIK: T. Angermann, 14.01.20 GEÄNDERT: V.L. 12.05. MASSTAB:

Geringfügige Abweichungen zwischen Entwurf und fertigem Produkt, rechtfertigen keine Mängelrügen.

Bitte schicken Sie diese Zeichnung unterschrieben als Freigabe zur Fertigung an: EUROSCHILD GmbH

PLANKENZEIGER
EUROSCHILD GmbH
Königsberg 23
80379 Langenauern

DATUM: UNTERSCHRIFT:

LICHTWERBUNG
Light & Design

Spanntuch im Wechselschienenensystem
Firmen tafel 'würtembergische' "L" 43x65 cm

EUROSCHILD GmbH
Postfach 100000
73073 Stuttgart 36

EUROSCHILD GmbH
Postfach 100000
73073 Stuttgart 36

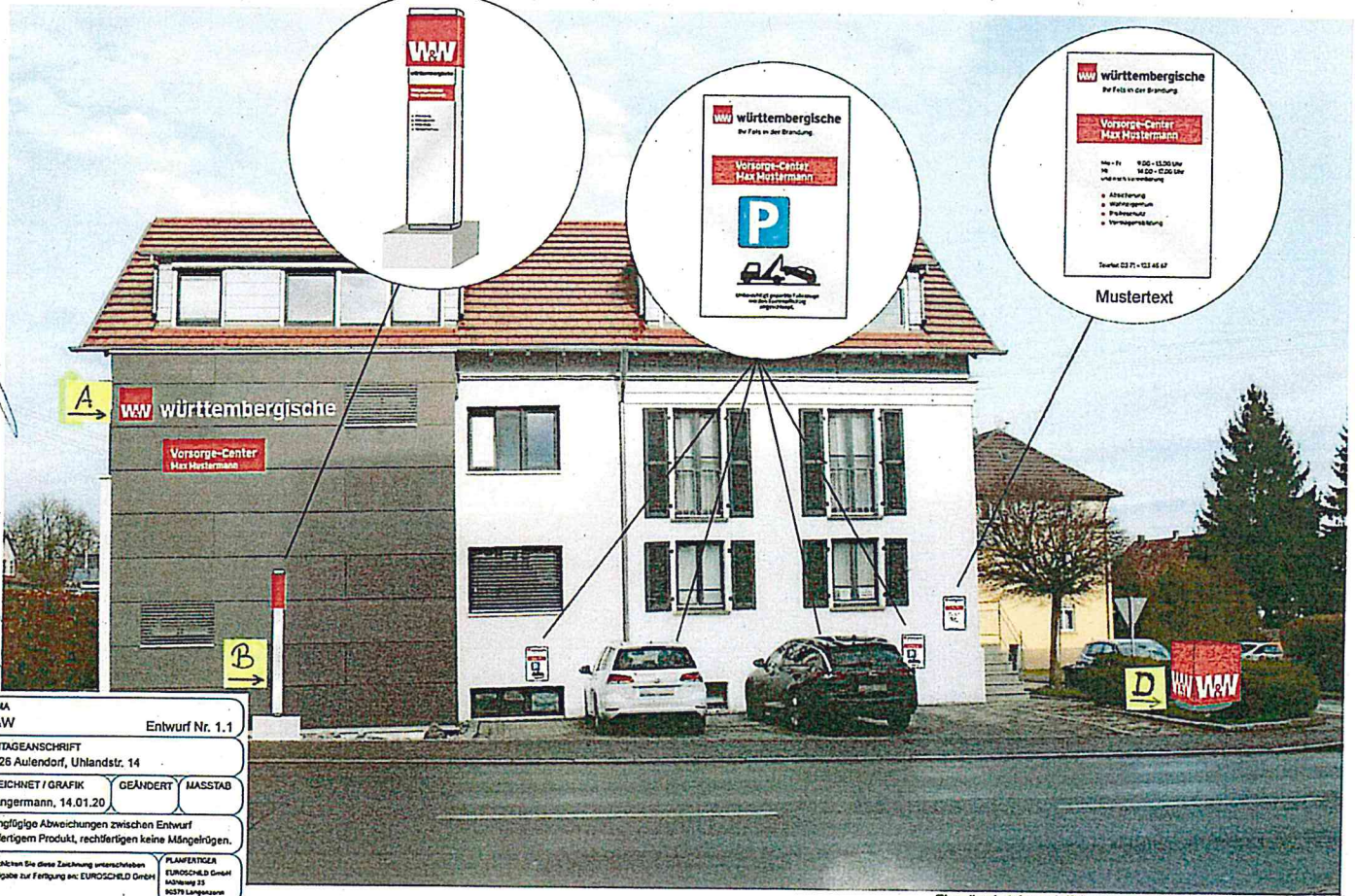

W&W

württembergische
Für Pass in der Brandung.

**Vorsorge-Center
Max Mustermann**

P

PLS
PARKSCHAFT
LÖSUNG

württembergische
Für Pass in der Brandung.

**Vorsorge-Center
Max Mustermann**

Mo - Fr 9:00 - 13:00 Uhr
Sa 10:00 - 17:00 Uhr
und nach Vereinbarung

- Abrechnung
- Mahnverfahren
- Pfändersuche
- Vermögensberatung

Telefon 03 71 - 02 45 47

Mustertext

FIRMA: W&W Entwurf Nr. 1.1

MONTAGESCHRIFT: 88326 Aulendorf, Umlandstr. 14

GEZEICHNET / GRAFIK: T. Angermann, 14.01.20 GEÄNDERT: V.L. 12.05. MASSTAB:

Geringfügige Abweichungen zwischen Entwurf und fertigem Produkt, rechtfertigen keine Mängelrügen.

Bitte schicken Sie diese Zeichnung unterschrieben als Freigabe zur Fertigung an: EUROSCHILD GmbH

PLANKENZEIGER
EUROSCHILD GmbH
Königsberg 23
80379 Langenauern

DATUM: UNTERSCHRIFT:

LICHTWERBUNG
Light & Design

Einzelbuchstabenschrift 'würtembergische' 294x45 cm
Vorsorge-Center Leuchtkasten 135x45 cm
Würfel 100x100 cm
Pylon 'würtembergische' "L" 65x251 cm - auf Sockel
Firmen tafel 'würtembergische' "L" 43x65 cm
4x Parkplatztafel 'würtembergische' mit Abschleppsymbol 43x65 cm

Planung 07.07.2020

BESCHREIBUNG DER EINZELNEN WERBEANLAGEN

(nach § 11 Bauvorlagenverordnung)

WERBEANLAGE A:

- Art der Anlage (z.B. Leuchtschrift, Leuchtkasten, Standtransparent)

1 Einzelbuchstabenschrift „württembergische“ + Zusatz, 1-seitig

- Genaue Bezeichnung des Anbringungsortes (Gebäude-, Fassaden- oder Grundstücksteil)

an der Fassade

- Größe (Länge bzw. Breite – Höhe – Tiefe)

Schriftzug : 294 x 16/45 x 3/6 cm (davon 45 x 45 cm rotes Logo)

darunter

Zusatz : 135 x 45 x 6 cm

- Farbgebung

gem. Entwurf

- Text

gem. Entwurf

- Angaben über Werkstoffe und Beleuchtung

Buchstaben: Unterteil und Seitenzargen aus Alu RAL 9006, innen weiß lackiert, Spiegel weißes Acrylglas, auf einer Kabelschiene montiert, Ausleuchtung erfolgt mittels LED, Lichtaustritt nach vorn.

Logo: Rückwand Alublech gestanzt, gekantet und innen weiß lackiert, 6 cm tiefe Haube aus 3 mm orangen (HKS 10-rot) Acrylglas gefräst, verklebt, W&W-Logo aus 12 mm weißem Acrylglas positiv intarsiert (10 mm überstehend), Ausleuchtung erfolgt mittels LED, Lichtaustritt umlaufend und nach vorn.

Zusatz: Ausführung wie Logo

Herstellungskosten: 5.200,00 Euro zzgl. MwSt.

UNTERSCHRIFTEN

Ort, Datum

Langenzenn,
den 06.07.2020

Unterschrift Entwurfsverfasser

EUROSCHILD GmbH
90579 Langenzenn, Mühlsteig 35

Unterschrift Bauherr

EUROSCHILD GmbH
90579 Langenzenn, Mühlsteig 35

Planung 07.07.2020

BESCHREIBUNG DER EINZELNEN WERBEANLAGEN

(nach § 11 Bauvorlagenverordnung)

WERBEANLAGE B:

- Art der Anlage (z.B. Leuchtschrift, Leuchtkasten, Standtransparent)

Pylon L „württembergische“, 2-seitig

- Genaue Bezeichnung des Anbringungsortes (Gebäude-, Fassaden- oder Grundstücksteil)

auf dem Grundstück

- Größe (Länge bzw. Breite – Höhe – Tiefe)

Pylon : 54/60 x 251 x 13,4/19,3 cm

Sockel: 110 x 140 x 40 cm

- Farbgebung

gem. Entwurf

- Text

gem. Entwurf

- Angaben über Werkstoffe und Beleuchtung

Logohaube : 3 mm oranges Acrylglas gefräst, verklebt, Ausschnitte für Buchstaben ausgefräst,

W&W-Logo: 12 mm weißes Acrylglas positiv intarsiert (10 mm überstehend)

Aufsatz oben : 1,5 mm Alu-Blech silber RAL 9006, gefräst, gekantet und auf die Oberseite der Logohaube geschraubt

Pylon - Innenkonstruktion: Stahl-Rohrprofile mit Fußplatten, feuerverzinkt,

Frontblech: 3 mm Verbundplatte silber RAL 9006, gefräst, gekantet, mit seitlicher Schattenfuge,

Schriftzug dekupiert und mit klarem Acrylglas positiv intarsiert, Schriftspiegel schwarz,
Kundentext mittels Hochleistungsfolie aufgeklebt

Sockelblech: Alu-Blech gekantet, grau RAL 7043 lackiert

Die Ausleuchtung erfolgt mittels Energiespar-Leuchtstofflampen (1 Kreisröhre 32 W).

Als Fundament wird zur Errichtung des Pylones ein Bodengestell, bestehend aus einer Rahmenkonstruktion zur Aufnahme von Betonplatten zur Beschwerung, verwendet.

Herstellungskosten: 1.200,00 Euro

UNTERSCHRIFTEN

Ort, Datum

Langenzenn,
den 06.07.2020

Unterschrift Entwurfsverfasser

EUROSCHILD GmbH
90579 Langenzenn, Mobiltelefon 35

Unterschrift Bauherr

EUROSCHILD GmbH
90579 Langenzenn, Mobiltelefon 35

Planung 07.07.2020

BESCHREIBUNG DER EINZELNEN WERBEANLAGEN

(nach § 11 Bauvorlagenverordnung)

WERBEANLAGE C:

- Art der Anlage (z.B. Leuchtschrift, Leuchtkasten, Standtransparent)

1 Spanntuch „ württembergische „ ,1-seitig

- Genaue Bezeichnung des Anbringungsortes (Gebäude-, Fassaden- oder Grundstücksteil)

in einem Wechselschienensystem an der Fassade

- Größe (Länge bzw. Breite – Höhe – Tiefe)

230 x 450 cm

- Farbgebung

gem. Entwurf

- Text

gem. Entwurf

- Angaben über Werkstoffe und Beleuchtung

unbeleuchtet

Herstellungskosten: 2.940,00 Euro zzgl. MwSt.

UNTERSCHRIFTEN

Ort, Datum

Langenzenn,
den 06.07.2020

Unterschrift Entwurfsverfasser

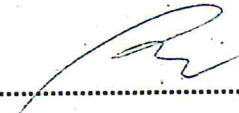
EUROSCHILD GmbH
90579 Langenzenn, Mühlsteig 35

Unterschrift Bauherr

EUROSCHILD GmbH
90579 Langenzenn, Mühlsteig 35

Planung 07.07.2020

BESCHREIBUNG DER EINZELNEN WERBEANLAGEN

(nach § 11 Bauvorlagenverordnung)

WERBEANLAGE D:

- Art der Anlage (z.B. Leuchtschrift, Leuchtkasten, Standtransparent)

1 Leuchtwürfel, 4-seitig

- Genaue Bezeichnung des Anbringungsortes (Gebäude-, Fassaden- oder Grundstücksteil)

auf dem Grundstück

- Größe (Länge bzw. Breite – Höhe – Tiefe)

100 x 100 x 100 cm

- Farbgebung

gem. Entwurf

- Text

gem. Entwurf

- Angaben über Werkstoffe und Beleuchtung

Korpus aus weißem Acrylglas,

Beschriftung erfolgt mittels roter Hochleistungsfolie HKS10, Motiv w&w negativ ausgespart.

Der Boden des Würfels besteht aus Aluminium-Grundgestell mit Kipphalterung und wird

Auf ein Fundament montiert.

Die Beleuchtung erfolgt mit einer LED-Kolbenlampe.

Herstellungskosten: 1.122,00 Euro zzgl. MwSt.

UNTERSCHRIFTEN

Ort, Datum

Langenzenn,
den 06.07.2020

Unterschrift Entwurfsverfasser

EUROSCHILD GmbH
90579 Langenzenn, Mühlsteig 35

Unterschrift Bauherr

EUROSCHILD GmbH
90579 Langenzenn, Mühlsteig 35