Anlage 2

Verkehrsführung Rugetsweiler

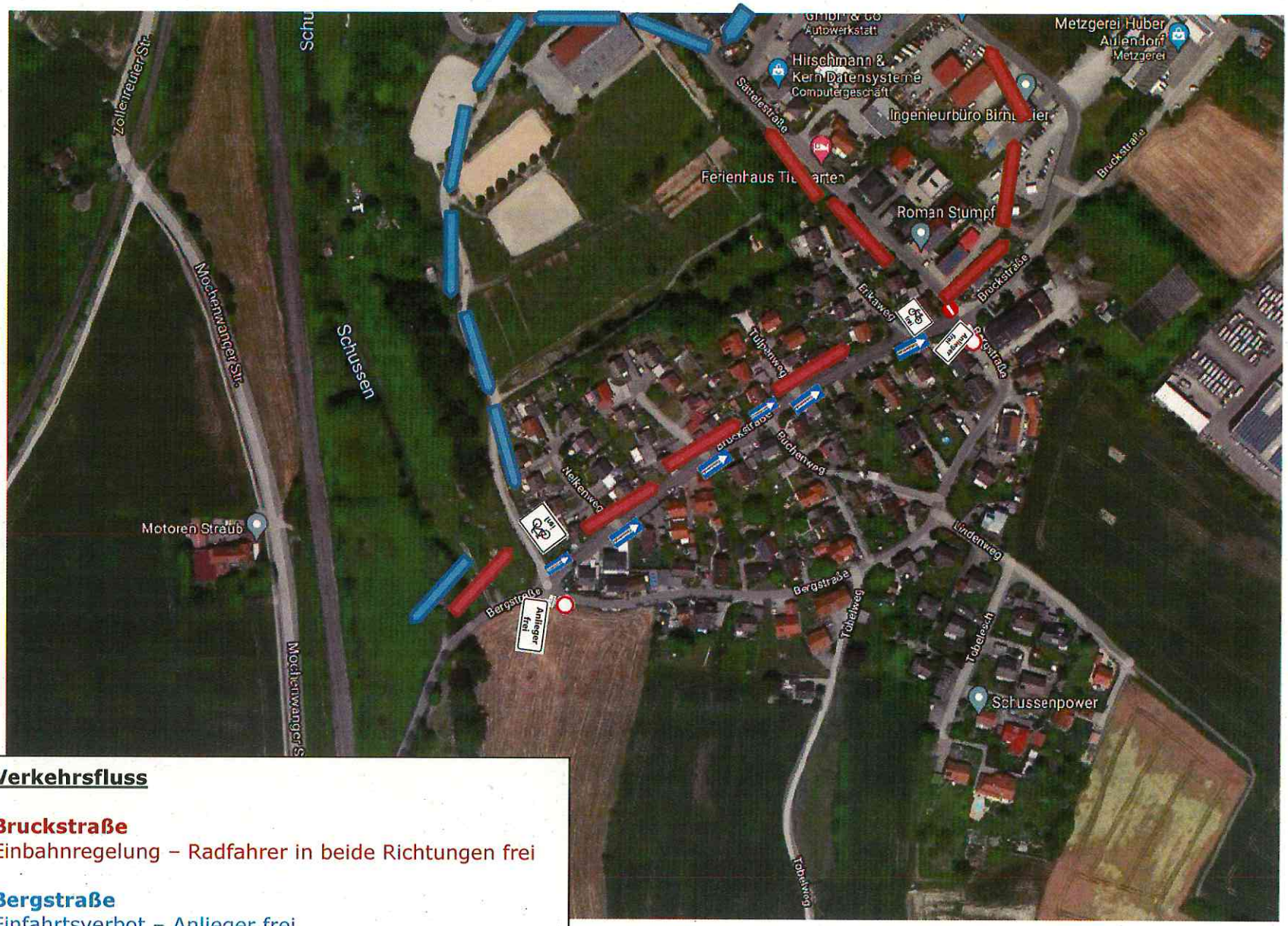

Verkehrsfluss

Bruckstraße
Einbahnregelung – Radfahrer in beide Richtungen frei

Bergstraße
Einfahrtsverbot – Anlieger frei