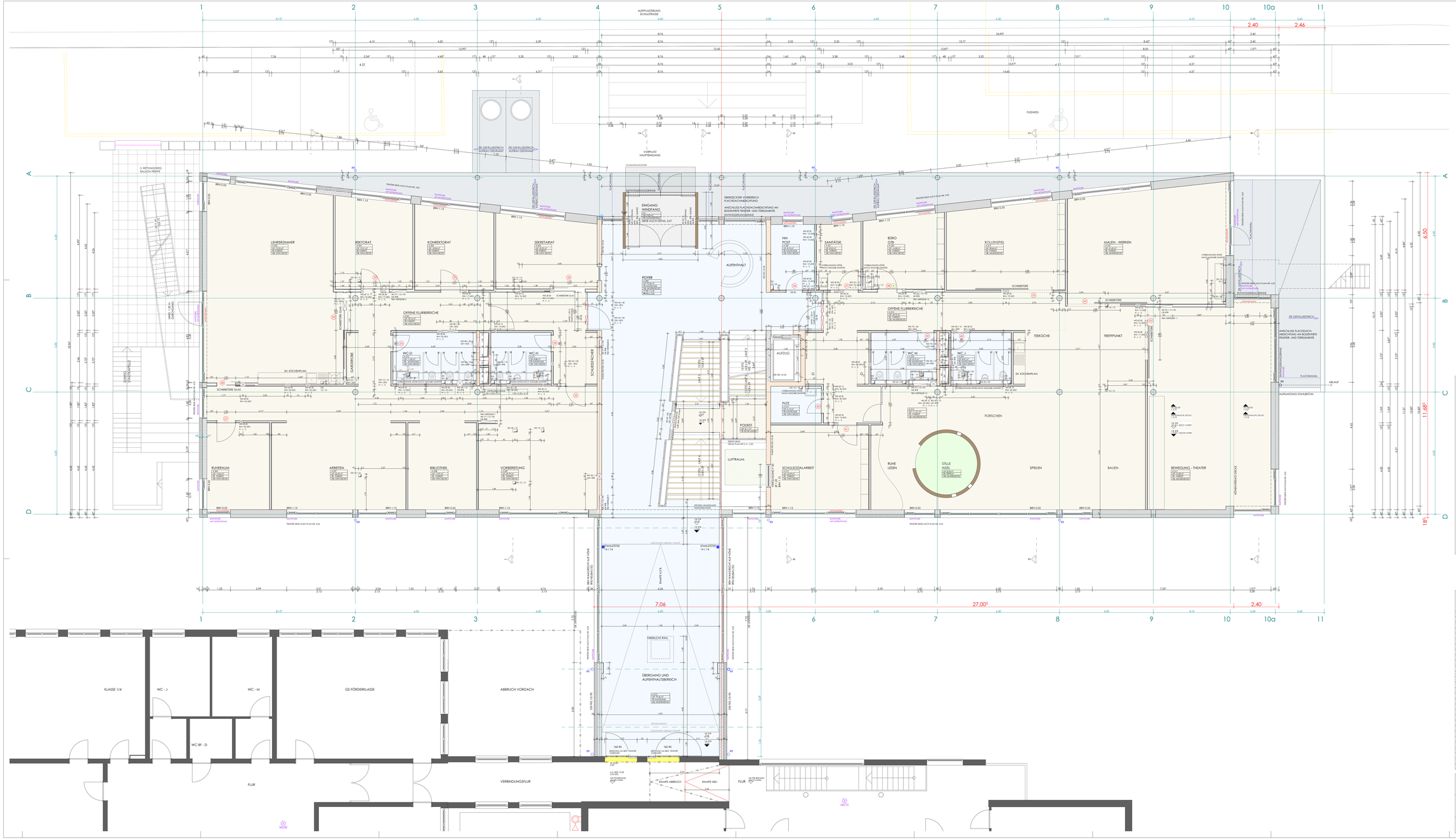


INNENRAUM
SPIELRAUMPLANUNG KARIN DETMAR, IN DER DOHLE 5, 88690 UHLDINGEN, FON 07556-929916

STATIK
ING.BÜRO HIPP GMBH, LUDITSWEILER STR. 52/1, 88348 BAD SAULGAU, FON 07581-4848-20

H-L-S
GÄSER PLAN GMBH, HERMANN-LANZ-STR.12, 88326 AULENDORF, FON 07525-922641-0

ELEKTRO
NORBERT ROTH GmBH, KOHLSTATTWEG 13, 88326 AULENDORF, 07525-912915-30

KÜCHE
INGENIEURBÜRO GHL GmBH, IM REUTELE 14, 88427 BAD SCHUSSERRIED, FON 07583-946734

SCHALLSCHUTZ
GERLINGER + MERKLE, WERDERSTR. 42, 73614 SCHORNDORF, FON 07181-93987-0

BRANDSCHUTZ
MHD BRANDSCHUTZTARCHITEKTEN, SCHILLERSTR.18, 89077 ULM, FON 0731-880361-0

BODENGUTACHTEN
ZM INGEO CONSULT, SIEMENSTR. 16, 88048 FRIEDRICHSHAFEN, FON 07541-7005890

LEGENDE:

| | | | | | |
|---|---|---|---|---|---|
| OK | OBERKANTE | RR | REGENROHR | BK | BODENKANAL |
| UK | UNTERKANTE | RW | REGENWASSER | DD | DECKENDURCHBRUCH |
| FFB | FERTIGFUSSBODEN | DE | DACHEINLAUF | DA | DECKENAUSSPARUNG |
| RFB | ROHFUSSBODEN | SW | SCHMUTZWASSER | BD | BODENDURCHBRUCH |
| | | MW | MISCHWASSER | WA | WANDAUSSPARUNG |
| UZ | UNTERZUG | | | WS | WANDSCHUTZ |
| ÜZ | ÜBERZUG | | | WD | WANDDURCHBRUCH |
| BRH | BRÜSTUNGSHÖHE | | | | |

MATERIALIEN:

- STAHLBETON, GEDÄMMT
- STAHLBETON
- STAHLBETON F60
- STAHLBETON F90
- HLZ MAUERWERK F60
- HLZ MAUERWERK F90
- HLZ MAUERWERK
- TROCKENBAU
- TROCKENBAU F60
- TROCKENBAU F90
- WAND BESTAND
- ABBRUCH
- KEIN DURCHBRUCH IM UNTERZUG
- DECKENDURCHBRUCH IM HG ALS DECKENSPIEGEL DARGESTELLT
- WD WANDDURCHBRUCH
- WD WANDDURCHBRUCH BRANDSCHUTZ BEACHTEN
- WS WANDSCHUTZ
- TÜR NUMMER
- SCHIEBETÜR NUMMER
- TÜRSTOPPER BODENMONTAGE
- TÜRSTOPPER WANDMONTAGE

AUSFÜHRUNG FUNDAMENTPLATTE , KELLERWÄNDE UND MONTAGEGRUBE WU

TRAGENDE BAUTEILE NACH STATIK

MASSE UND HÖHEN SIND VERANTWORTLICH ZU PRÜFEN

| INDEX | VERTEILERLISTE | BAUHERR | STATIK | HLS | ELEKTRO | KÜCHE | AUFZUG | MALER | ZIMMERER | SCHLOSSER |
|---|---|---|---|---|---|---|---|---|---|---|
| | 01.06.22 VORABZUG | | | | | | | | | |
| | 12.07.22 WERKPLAN VORABZUG | | | | | | | | | |
| | 09.08.22 WERKPLAN VORABZUG | | 1 | 1 | 1 | | | | | |
| | 17.08.22 WERKPLAN VORABZUG | | 1 | | | | 1 | | | |
| | 06.09.22 WERKPLAN VORABZUG | | | 1 | | | | | | |
| | 20.09.22 WERKPLAN VORABZUG | | | 1 | | | | | | |
| | 29.09.22 WERKPLAN VORABZUG | | 1 | | | | | | | |
| | 17.10.22 WERKPLAN VORABZUG | | | | 1 | | | | | |
| | 21.10.22 WERKPLAN VORABZUG | | | | | | | | 2 | |
| A | 10.11.22 WERKPLAN | | | | | | | | 1 | |
| 2.04 | 28.11.22 BODENBELÄGE GEÄND., BA IN WC´S | 1 | | 1 | | | | | | |
| 2.04 | 30.11.22 WERKPLAN | | | | 1 | | 1 | | | |
| 2.04 | 08.12.22 TREPPE ANGEPASST | | | | 1 | | 1 | 2 | | |
| 2.04 | 24.01.23 WERKPLAN | | 1 | | | | | | | |
| B | 27.02.23 TREPPE GEÄNDERT, SONST. ANPASSUNG | | 1 | 1 | 1 | | | | | |
| B | 28.02.23 ÄND. SCHIEBETÜREN LEHRERBEREICH | | | | 1 | | | | | |
| B | 08.03.23 WERKPLAN | | | | | | | | 2 | |
| C | 22.03.23 STB WÄNDE LT. ÄND. STATIK | | | | | | | | | |
| D | 12.04.23 ÄNDERUNG ÜBERGANG ZU BESTAND | | 1 | | | | | | | |
| E | 26.04.23 ÄNDERUNG ÜBERGANG ZU BESTAND | | 1 | | | | | | | |
| E | 18.06.23 WERKPLAN | | 1 | | | | | 1 | | |
| E | 20.09.23 WERKPLAN | | | 1 | | | | | | |
| E | 02.11.23 WERKPLAN | | | | 1 | | | | | |
| E | 09.11.23 WERKPLAN | | | | | | | | | 1 |
| E | 14.11.23 MABE ERGÄNZT, TÜRNR. EINGETRAGEN | | | | | | | | | |
| E | 24.11.23 WERKPLAN | | | | | | | | 1 | |
| F | 29.11.23 BODENBELÄGE EINGETRAGEN | 1 | 1 | | 1 | | | | | |

| | | | |
|---|---|---|---|
| BAUVORHABEN | ERWEITERUNG GRUNDSCHULE AULENDORF<br>MIT PROBENRAUM STADTKAPELLE - UMBAU BAUTEIL B UND C | | |
| BAUHERR | STADT AULENDORF<br>HAUPTSTRASSE 35, 88326 AULENDORF | | |
| PLANINHALT | WERKPLAN<br>GRUNDRISS ERDGESCHOSS | DATUM 31.05.22<br>GEÄNDERT 29.11.23 | |
| MASSTAB | 1:50 | PLAN NR. 2.04 F | |
| PLANNING | KASTEN FREIE ARCHITEKTEN<br>88326 AULENDORF FON 07525-1495 FAX 07525-2875<br>kasten.architekten@t-online.de www.kasten-architekten.de | ABT-REHER-STR. 10 | |