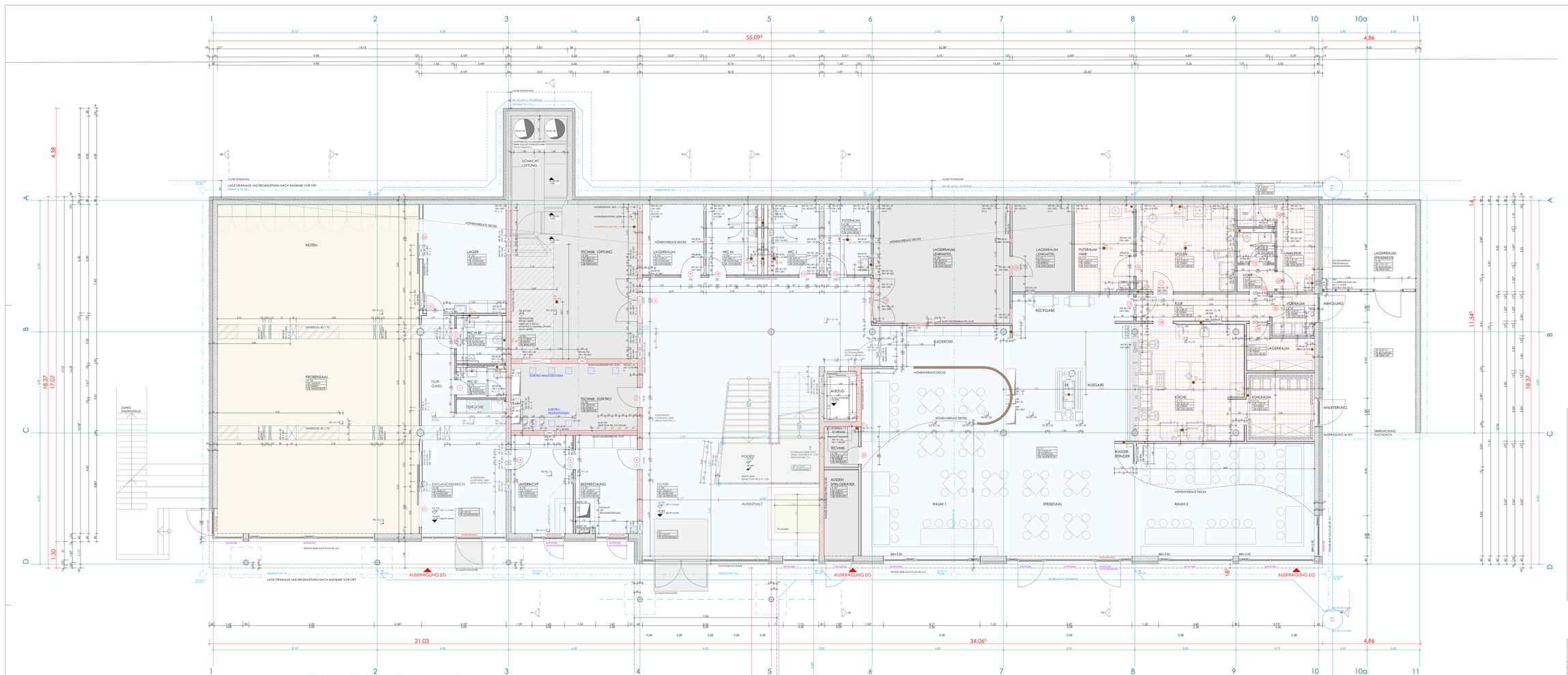

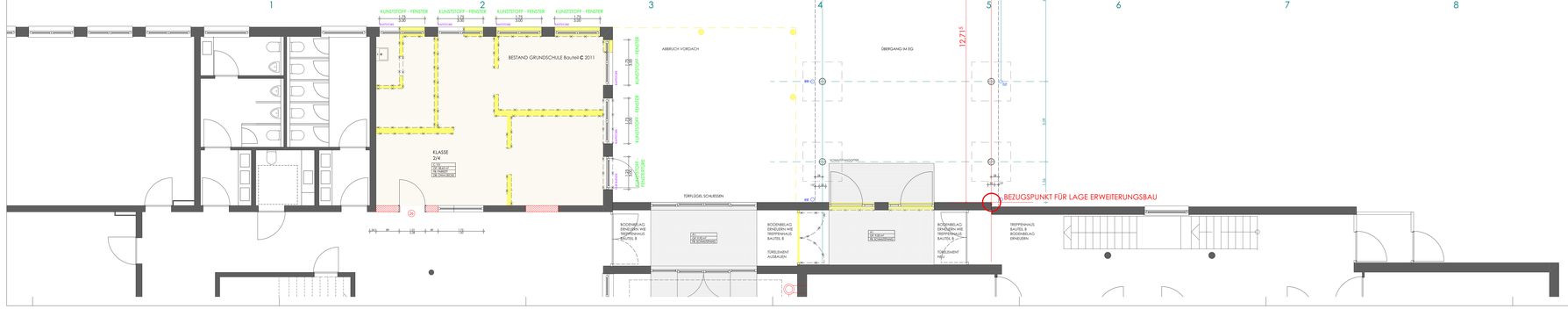

INNENRAUM
SPEISRAUMPLANUNG KARIN DETTMAR, IN DER DOHLE 5, 88690 UHLDINGEN, FON 07556-929961⁵

STATIK
ING.BÜRO HIPP GMBH, LUDITSWEILER STR. 52/1, 88348 BAD SAULGAU, FON 07581-4848-20

H-L-S
GÄSER PLAN GMBH, HERMANN-LANZ-STR.12, 88326 AULENDORF, FON 07525-923641-0

ELEKTRO
NORBERT ROTH GmBH, KOHLSTATTWEG 13, 88326 AULENDORF, 07525-91295-30

KÜCHE
INGENIEURBÜRO GHL GMBH, IM REUTELE 14, 88427 BAD SCHUSSENRIED, FON 07583-946734

SCHALLSCHUTZ
GERLINGER + MERKLE, WERDERSTR. 42, 73614 SCHORNDORF, FON 07181-93987-0

BRANDSCHUTZ
MHG BRANDSCHUTZTARCHITEKTEN, SCHILLERSTR.18, 89077 ULM, FON 0731-880361-0

BODENGUTACHTEN
ZM INGEO CONSULT, SIEMENSTR. 16, 88048 FRIEDRICHSHAFEN, FON 07541-7005890

LEGENDE:

OK	OBERKANTE	RR	REGENROHR	BK	BODENKANAL
UK	UNTERKANTE	RW	REGENWASSER	DD	DECKENDURCHBRUCH
FFB	FERTIGFUSSBODEN	DE	DACHEINLAUF	DA	DECKENAUSSPARUNG
RFB	ROHFUSSBODEN	SW	SCHMUTZWASSER	BD	BODENDURCHBRUCH
		MW	MISCHWASSER	WA	WANDAUSSPARUNG
UZ	UNTERZUG			WS	WANDSCHUTZ
ÜZ	ÜBERZUG			WD	WANDDURCHBRUCH
BRH	BRÜSTUNGSHÖHE				

MATERIALIEN:

	STAHLBETON, GEDÄMMT		KEIN DURCHBRUCH IM UNTERZUG
	STAHLBETON		DECKENDURCHBRUCH IM MG ALS DECKENSPIEGEL DARGESTELLT
	STAHLBETON F60	WD	WD WANDDURCHBRUCH
	STAHLBETON F90	WD	WD WANDDURCHBRUCH BRANDSCHUTZ BEACHTEN
	HLZ MAUERWERK F60	WS	WS WANDSCHUTZ
	HLZ MAUERWERK F90	TÜ	TÜR NUMMER
	HLZ MAUERWERK	SD	SCHIEBETÜR NUMMER
	TROCKENBAU	S	TÜRSTOPPER BODENMONTAGE
	TROCKENBAU F60	W	TÜRSTOPPER WANDMONTAGE
	TROCKENBAU F90		
	WAND BESTAND		
	ABBRUCH		

AUSFÜHRUNG FUNDAMENTPLATTE , KELLERWÄNDE UND MONTAGEGRUBE WU

TRAGENDE BAUTEILE NACH STATIK

MASSE UND HÖHEN SIND VERANTWORTLICH ZU PRÜFEN

INDEX	VERTEILERLISTE	BAUHERR	STATIK	H-L-S	ELEKTRO	AUFZUG	MAURER	ZIMMERER	SCHREINER
	01.06.22 VORABZUG								
	12.07.22 WERKPLAN VORABZUG								
	09.08.22 WERKPLAN VORABZUG		1	1	1				
	17.08.22 WERKPLAN VORABZUG		1			1			
	06.09.22 WERKPLAN VORABZUG			1			1		
	20.09.22 WERKPLAN VORABZUG			1					
	29.09.22 WERKPLAN VORABZUG		1			1			
	17.10.22 WERKPLAN VORABZUG				1				
	21.10.22 WERKPLAN VORABZUG							2	
A	10.11.22 WERKPLAN							1	
B	28.11.22 BODENBELÄGE GEÄND., BA IN WC´S		1	1					
B	30.11.22 WERKPLAN				1	1	1	1	
C	05.12.22 HÖHENVERSATZ DECKE MENSA GEÄND.								
C	08.12.22 TREPPE ANGEPASST			1	1			2	
C	24.01.23 WERKPLAN			1					
D	03.02.23 FENSTER: HÖHEN UND STÜTZEN GEÄND.								
E	27.02.23 TREPPE GEÄNDERT, LICHTKANÄLE		1	1	1	1		3	
F	02.03.23 LICHTKANÄLE GEÄNDERT		1		1			3	
G	28.03.23 WD ACHSE 4 VERSCHOBEN								
H	11.04.23 LAGEÄNDERUNG STÜTZE ÜBERGANG		1						
H	18.06.23 WERKPLAN		1				1		
H	20.09.23 WERKPLAN			1					
H	02.11.23 WERKPLAN				1				
H	09.11.23 WERKPLAN								1
H	24.11.23 MABE ERGÄNZT, TÜRNR. EINGETRAGEN								1
I	29.11.23 BODENBELÄGE EINGETRAGEN	1	1			1			

BAUVORHABEN	ERWEITERUNG GRUNDSCHULE AULENDORF MIT PROBENRAUM-STADTKAPELLE - UMBAU BAUTEIL B UND C STADT AULENDORF HAUPTSTRASSE 35, 88326 AULENDORF		
BAUHERR			
PLANINHALT	WERKPLAN GRUNDRISS MANGGESCHOSS	DATUM 31.05.22 GEÄNDERT 29.11.23	
MASSTAB	1:50	PLAN NR. 2.02.1	
PLANNING	KASTEN FREIE ARCHITEKTEN 88326 AULENDORF FON 07525-1495 FAX 07525-2875 kasten.architekten@t-online.de www.kasten-architekten.de	ABT-REHER-STR. 10	