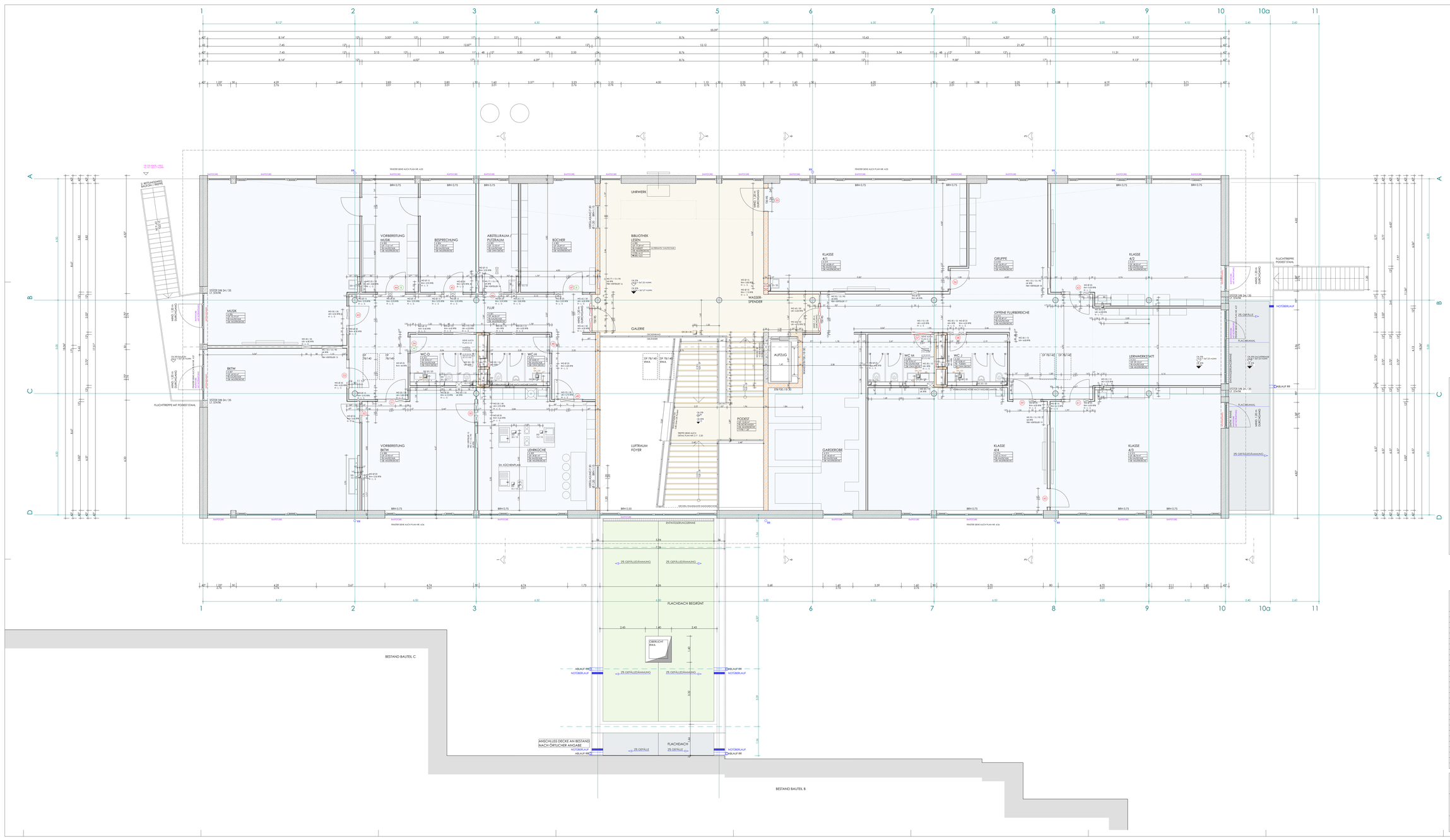

INNENRAUM
SPEISRAUMPLANUNG KARIN DETTMAR, IN DER DOHLE 5, 88690 UHLDINGEN, FON 07556-929961-5

STATIK
ING.BÜRO HIPP GMBH, LUDITSWEILER STR. 52/1, 88348 BAD SAULGAU, FON 07581-4848-20

H-L-S
GASER PLAN GMBH, HERMANN-LANZ-STR.12, 88326 AULENDORF, FON 07525-922641-0

ELEKTRO
NORBERT ROTH GmBH, KOHLSTATTWEG 13, 88326 AULENDORF, 07525-912915-30

KÜCHE
INGENIEURBÜRO GHL GMBH, IM REUTLE 14, 88427 BAD SCHUSSENRIED, FON 07583-946734

SCHALLSCHUTZ
GRILINGER + MERKLE, WERDERSTR. 42, 73614 SCHORNDORF, FON 07181-93987-0

BRANDSCHUTZ
MHD BRANDSCHUTZARCHITEKTEN, SCHILLERSTR.18, 89077 ULM, FON 0731-880361-0

BODENGUTACHTEN
ZM INGEO CONSULT, SIEMENSTR. 16, 88048 FRIEDRICHSHAFEN, FON 07541-7005890

LEGENDE:

OK	OBERKANTE	RR	REGENROHR	BK	BODENKANAL
UK	UNTERKANTE	RW	REGENWASSER	DD	DECKENDURCHBRUCH
FFB	FERTIGFUSSBODEN	DE	DACHEINLAUF	DA	DECKENAUSSPARUNG
RFB	ROHFUSSBODEN	SW	SCHMUTZWASSER	BD	BODENDURCHBRUCH
		MW	MISCHWASSER	WA	WANDAUSSPARUNG
UZ	UNTERZUG			WS	WANDSCHUTZ
ÜZ	ÜBERZUG			WD	WANDDURCHBRUCH
BRH	BRÜSTUNGSHÖHE				

MATERIALIEN:

- STAHLBETON, GEDÄMMT
- STAHLBETON
- STAHLBETON F60
- STAHLBETON F90
- HLZ MAUERWERK F60
- HLZ MAUERWERK F90
- HLZ MAUERWERK
- BKTW
- TROCKENBAU
- TROCKENBAU F60
- TROCKENBAU F90
- WAND BESTAND
- ABBRUCH
- KEIN DURCHBRUCH IM UNTERZUG
- DECKENDURCHBRUCH IM HG ALS DECKENSPIEGEL EMPORGESTELLT
- WD WANDDURCHBRUCH
- WD WANDDURCHBRUCH BRANDSCHUTZ BEACHTEN
- WS WANDSCHUTZ
- TÜR NUMMER
- SCHIEBETÜR NUMMER
- TÜRSTOPPER BODENMONTAGE
- TÜRSTOPPER WANDMONTAGE

AUSFÜHRUNG FUNDAMENTPLATTE , KELLERWÄNDE UND MONTAGEGRUBE WIU

TRAGENDE BAUTEILE NACH STATIK

MASSE UND HÖHEN SIND VERANTWORTLICH ZU PRÜFEN

INDEX	VERTEILERLISTE	BAUHERR	STATIK	HAUSTECHNIK	ELEKTRO	KÜCHE	AUFZUG	MAURER	ZIMMERER	SCHREINER
	01.06.22 VORABZUG									
	21.07.22 WERKPLAN VORABZUG									
	09.08.22 WERKPLAN VORABZUG		1	1	1					
	17.08.22 WERKPLAN VORABZUG			1				1		
	06.09.22 WERKPLAN VORABZUG				1					
	20.09.22 WERKPLAN VORABZUG				1					
	17.10.22 WERKPLAN VORABZUG					1				
	21.10.22 WERKPLAN VORABZUG								2	
A	10.11.22 WERKPLAN								1	
2.06	28.11.22 BODENBELÄGE GEÄND., BA IN WC'S	1		1						
2.06	30.11.22 WERKPLAN				1		1			
2.06	08.12.22 TREPPE ANGEPASST						1		2	
2.06	24.01.23 WERKPLAN		1							1
B	27.02.23 TREPPE GEÄNDERT, SONST. ANPASSUNG		1	1	1	1				
C	27.04.23 ÜBERGANG GEÄNDERT									1
D	23.05.23 EINTRAGUNG DD			1	1					
E	21.06.23 ÄND. INSTALLATIONSSCHÄCHTE		1	1	1					
E	28.08.23 ÄND. BRH. EINTRAGUNG FENSTERNFO									
E	20.09.23 WERKPLAN									
E	02.11.23 WERKPLAN					1				
E	09.11.23 WERKPLAN									1
E	14.11.23 MABE ERGÄNZT, TÜRNR. EINGETRAGEN									
F	29.11.23 BODENBELÄGE EINGETRAGEN	1	1			1				

BAUVORHABEN	ERWEITERUNG GRUNDSCHULE AULENDORF MIT PROBENRAUM STADTKAPELLE - UMBAU BAUTEIL B UND C		
BAUHERR	STADT AULENDORF HAUPTSTRASSE 35, 88326 AULENDORF		
PLANINHALT	WERKPLAN GRUNDRISS OBERGESCHOSS	DATUM GEÄNDERT	31.05.22 29.11.23
MASSTAB	1:50	PLAN NR.	2.06 F
PLANING	KASTEN FREIE ARCHITEKTEN 88326 AULENDORF FON 07525-1495 FAX 07525-2875 kasten.architekten@t-online.de www.kasten-architekten.de		ABT-REHER-STR. 10