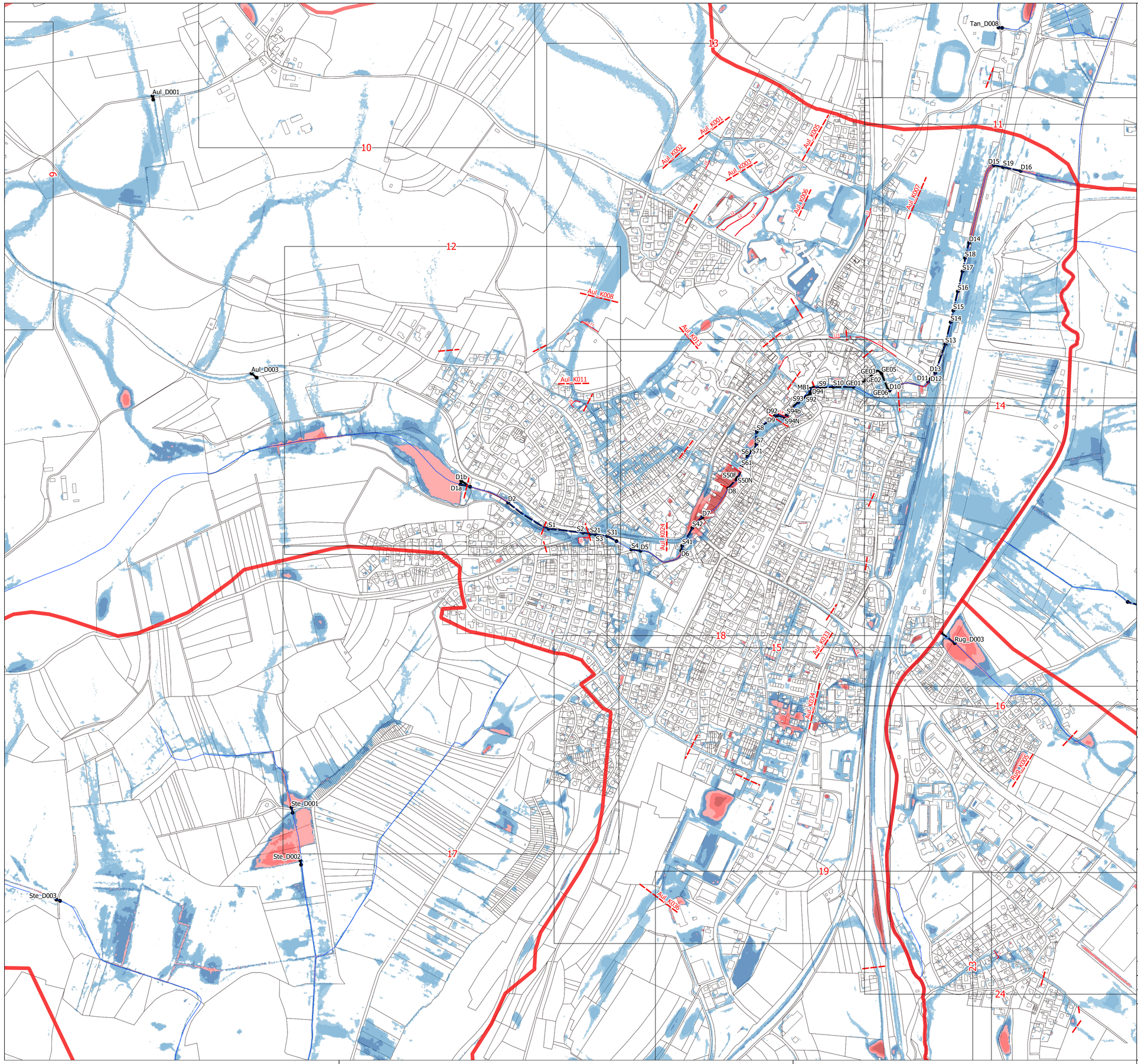


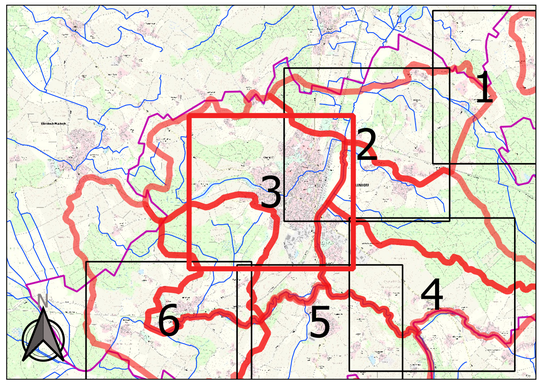


## Legende

- Einzugsgebiet
- Gewässer (AWGN)
- Dolen / Kanal
- Schächte / Knoten
- Mauer /Bordstein [Höhe in cm]
- Kontrollquerschnitte

## Maximale Überflutungstiefe [m]

- 0.05 - 0.10
- 0.10 - 0.30
- 0.30 - 0.50
- 0.50 - 0.75
- 0.75 - 1.00
- > 1.00

Kartenhintergrund:
Geobasisdaten © Landesamt für Geoinformation und Landentwicklung Baden-Württemberg, www.lgl-bw.de, Az.: 2851.9-1/19

| Index | Datum | Art der Änderung | gez. | gepr. |
|---|---|---|---|---|
| | | | | |


KuP Klinger und Partner

Klinger und Partner
Ingenieurbüro für Bauwesen und Umwelttechnik GmbH
Mittlerer Pfad 5, 70499 Stuttgart
Tel. 0711 693308-0, Fax 0711 693308-99
info@klinger-partner.de, www.klinger-partner.de


Stadt Aulendorf
Landkreis Ravensburg

# Kommunales Starkregenrisikomanagement

Zeichnungsnummer
Übers_UT_AUS_003

## Übersichtsdarstellung Aulendorf

Maßstab
1 : 5.000

Maximale Überflutungstiefen
außergewöhnliches Regenereignis (verschlämmt)

Anlage --

Projekt-Nr. TS - 05879

Dateiname(n): 003_05879_SRRM_Aulendorf

Plotdatum 06.05.2024

Plangröße 594 mm X 841 mm

| | | |
|---|---|---|
| bearb. | 05/24 | kno/tra |
| gez. | 05/24 | kno/tra |
| gepr. | 05/24 | köm |

anerkannt

Die Bauherrschaft

aufgestellt
Stuttgart, den 06.05.2024

ppa. Frank Kömpf